

RŪSYS

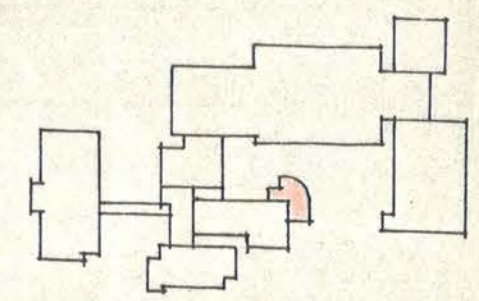

ZEMĒS IR KITO NEKILNOJAMOJO TURTO KADASTRO IR REGISTRO VALSTYBĒS ĪMONĒ KLAIPĒDOS FILIALAS					
GARGŽDAI, TILTO gatvė Nr. 2					
Miestas	Kv.	Skł.	Raidė	Sudarė: <i>gaps</i>	
	33	2	ED ² _p	S. JAGMINIENE	
				Tikrino: <i>[Signature]</i>	
MI: 100	199... m.	... mėn.	... d.	A. ZABITIEJĖ	
GAMYBINĖ GRUPĖ Nr. 02	199.8 m.	11	mėn.	15	p.

PUSRŪSIS

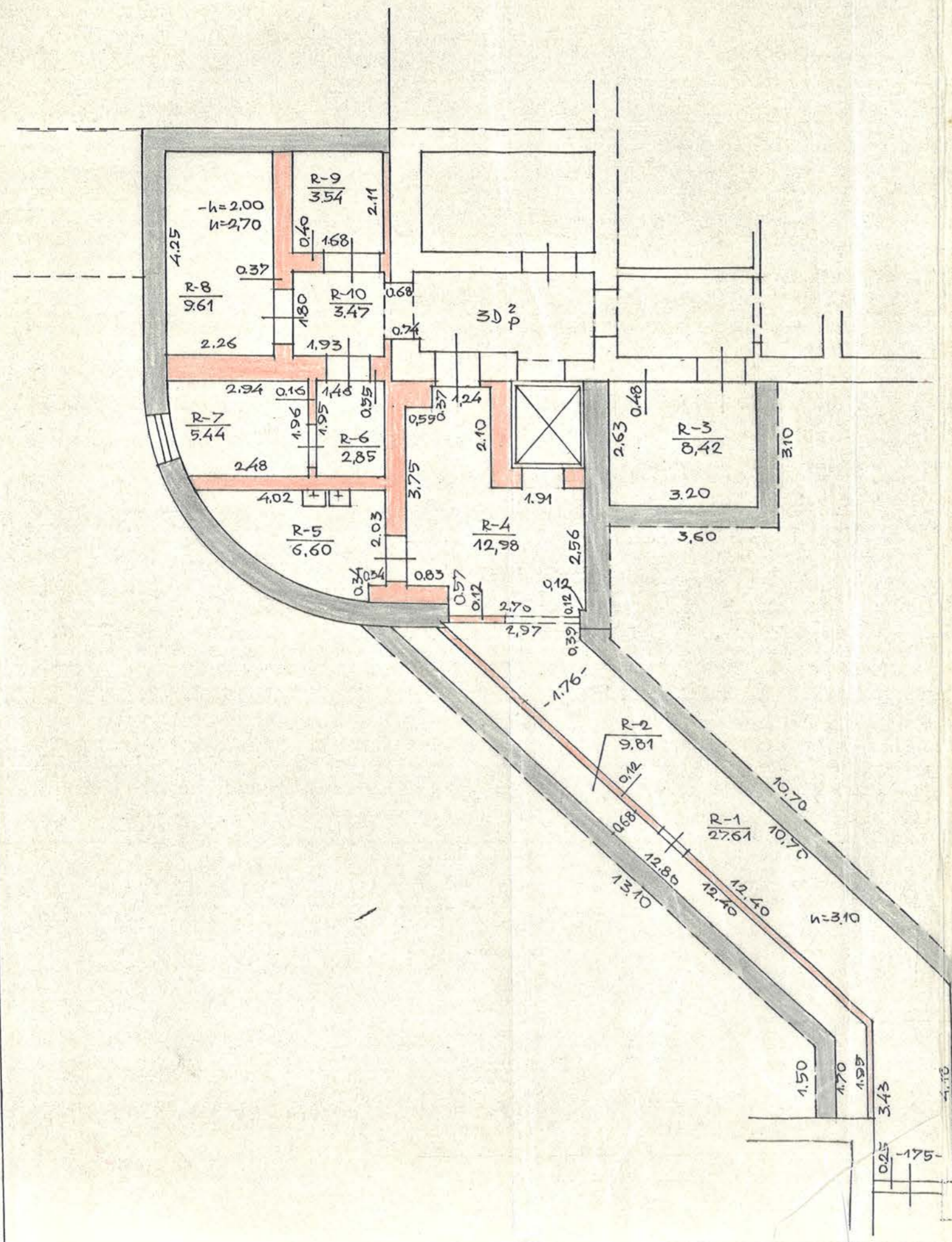
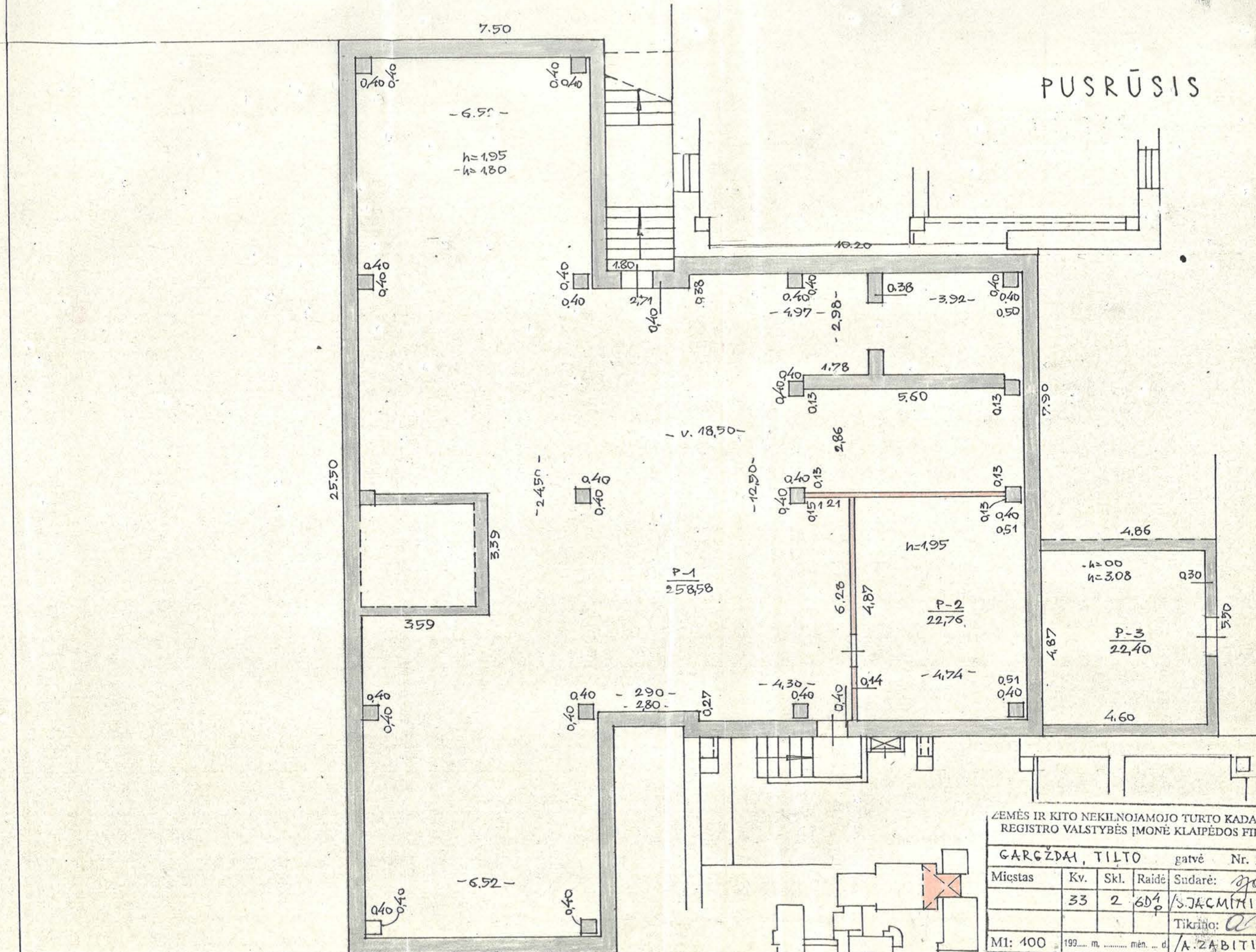

ZEMĒS IR KITO NEKILNOJAMOJO TURTO KADASTRO IR REGISTRO VALSTYBĒS ĪMONĒ KLAIPĒDOS FILIALAS

GARĢĒDAI, TILTO gatvė Nr. 2

Miestas	Kv.	Sk.	Raidė	Sudarė:
	33	2	604 p	S.JACMIKIEĒI
				Tikrinò: A. B...
M1: 100	199...	m.	...	mėn. ... d. /A.ZABITIEĒI/
GAMYBINĒ GRUPĒ Nr. 02	199.8	11	mėn.	15

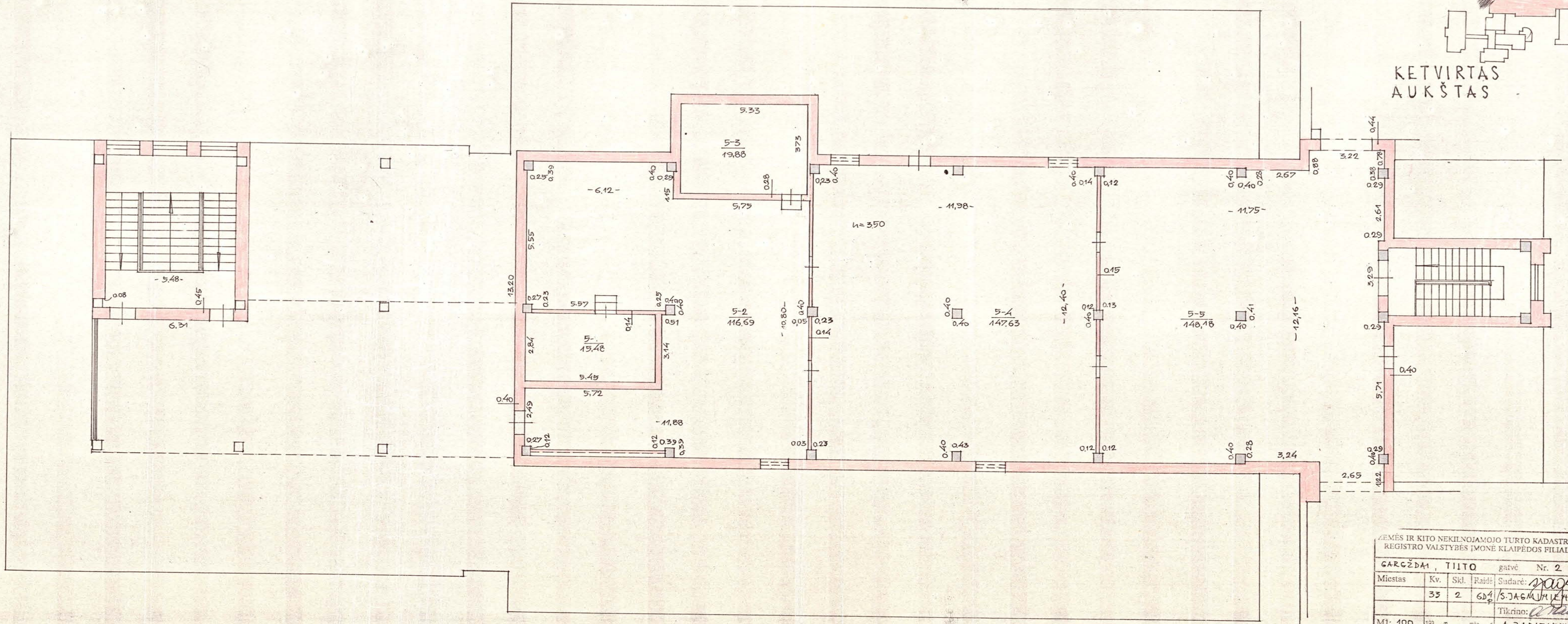

KETVIRTAS
AUKŠTAS

ZEMĒS IR KITO NEKILNOJAMOJO TURTO KADASTRO IR REGISTRO VALSTYBĒS ĪMONĒ KLAIPĒDOS FILIALAS					
GARGŽDAI, TILTO			gatvė Nr. 2		
Miestas	Kv.	Sk.	Raidis	Sudarė: <i>[Signature]</i>	
	33	2	6D4	/S. JAGMURIEJĖ/	
				Tikrinio: <i>[Signature]</i>	
M1: 100	199	m.	mėn.	d.	A. ZABITIEJĖ
GAMYBINĖ GRUPĖ Nr. 02			199	6	m. 11 mėn. 15.

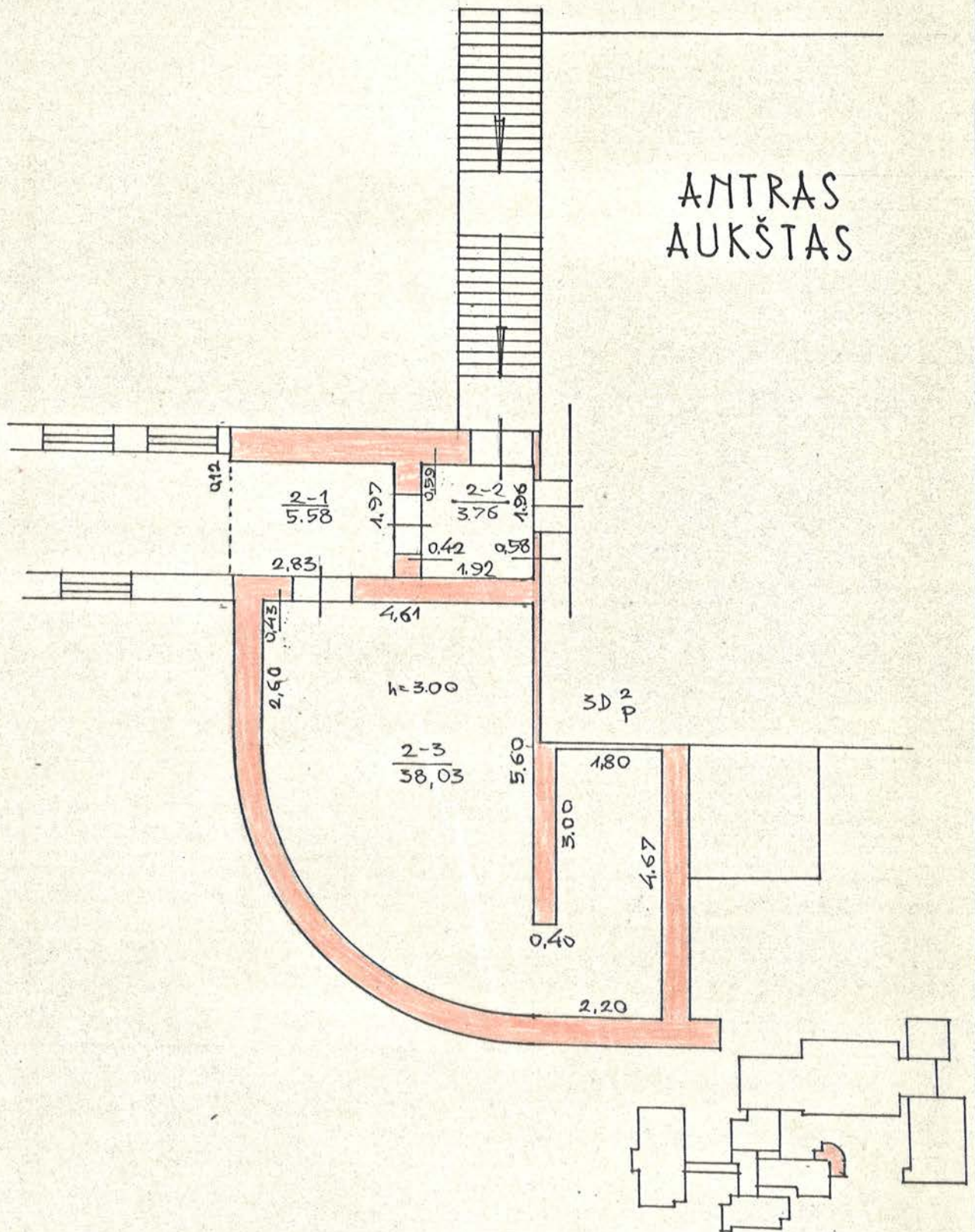

ANTRAS AUKŠTAS

ZEMĒS IR KĪTO NEKILNOJAMOJO TURTO KADASTRO IR
REGISTRO VALSTYBĒS ĪMONĒ KLAIPĒDOS FILIALAS

GARGŽDAI, TILTO gatvė Nr. 2				
Miestas	Kv.	Skł.	Raidė	Sudarė: <i>JAD</i>
	33	2	5D ² _p	/S. JAGM. MIKHE/
				Tikrino: <i>[Signature]</i>
M1: 100	199.... m. mėn.	.. d.	/A. ZABITIEHĖ/
GAMYBINĖ GRUPĖ Nr. 02.	199.8 m.	11 mėn.	15 d.

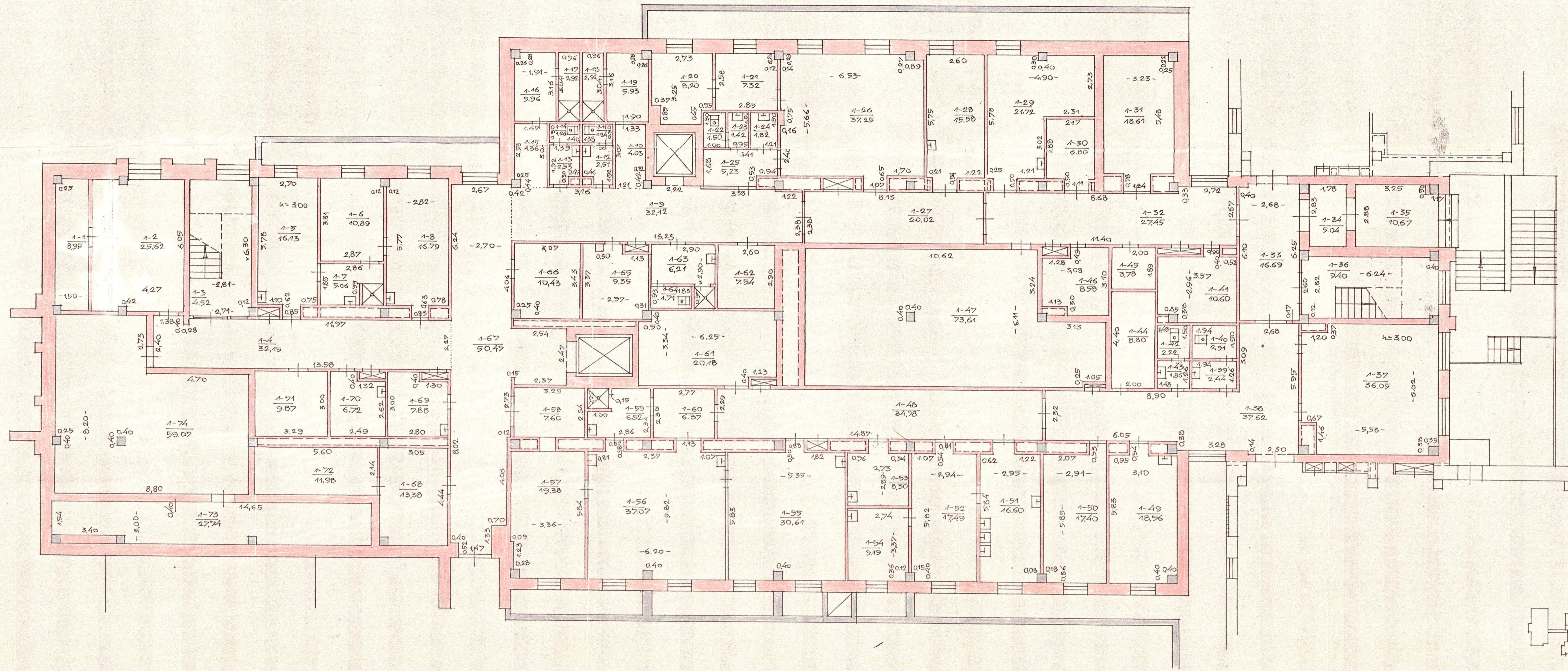

COKOLINIS
AUKŠTAS

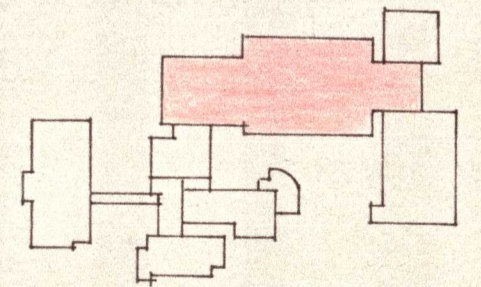

ZEMĒS IR KĪTO NEKILNOJAMOJO TURTO KADASTRO IR REĢISTRĀ VALSTYBĒS (MŌNE KLAIPĒDOS FILIJALAS)

CARGŽDAI,		TILTO		gatvĒ Nr. 2	
Miestas	Kv.	Sk.	RaidĒ	SudarĒ:	<i>S. JACIMAVIČIUS</i>
	33	2	604	TikrinĒ:	<i>A. ZABĪTIENE</i>
M1: 100	199	m	m	m	1998 m. 11. mĒn. 15.
GAMYBINĒ GRUPĒ Nr. 02					

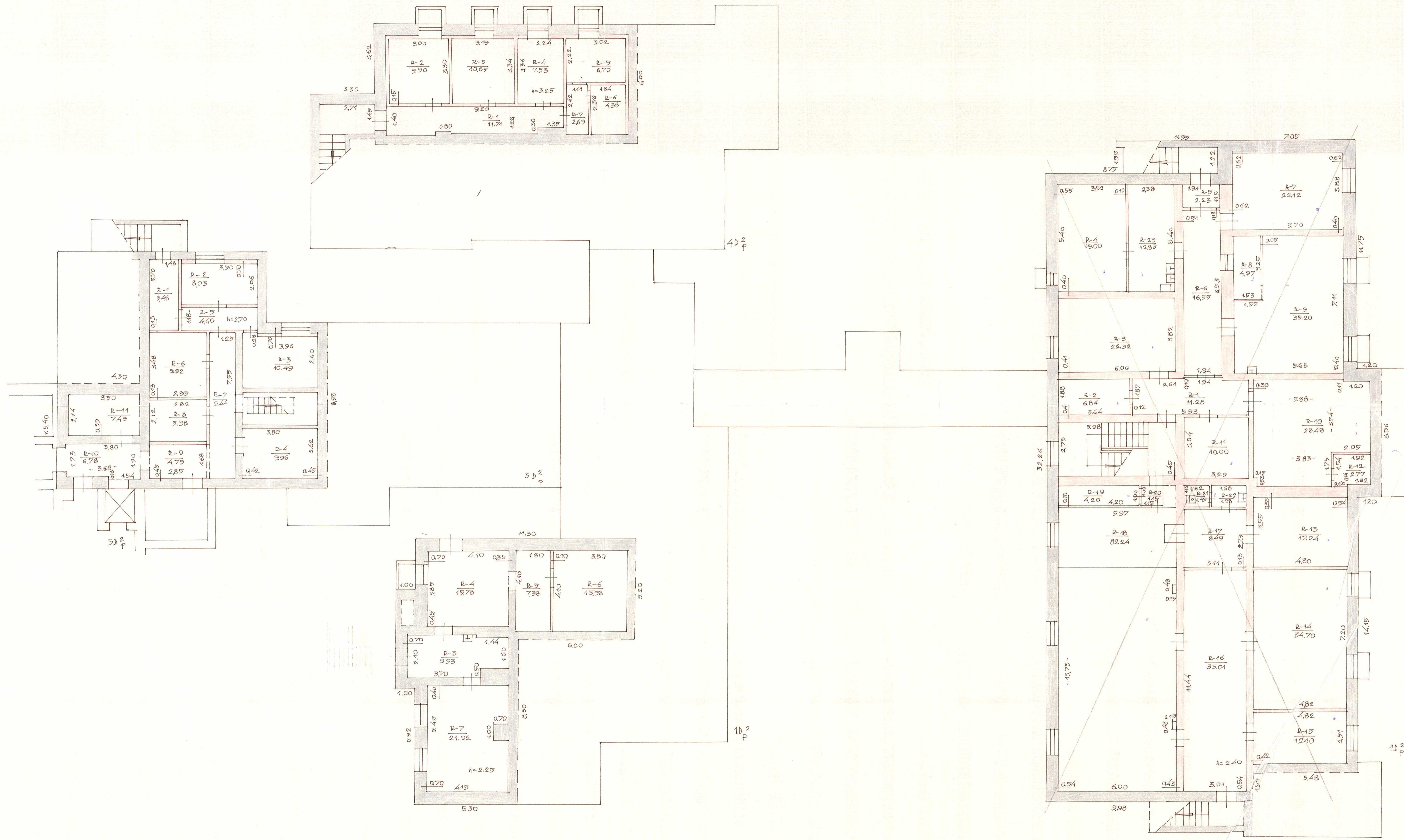

RŪSIS

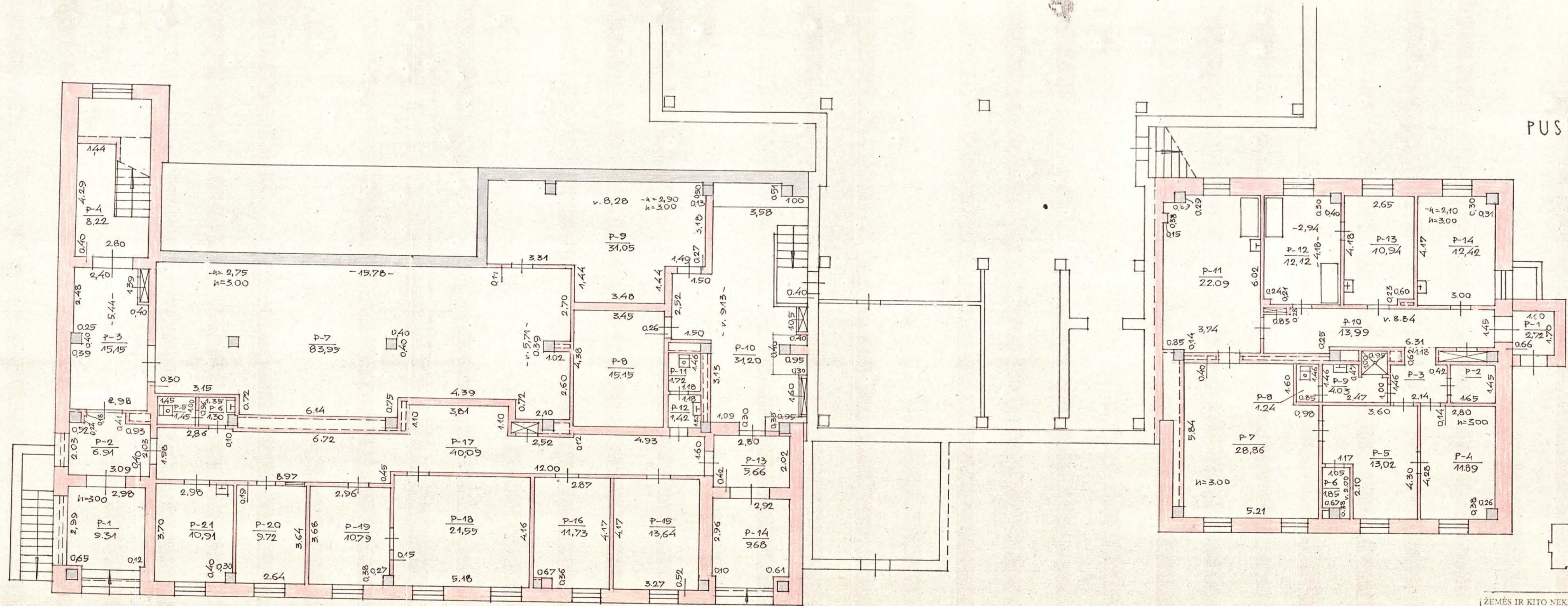

PUSRŪSIS

ZĒMĒS IR KĪTO NEKILNOJAMOJO TURTO KADASTRO IR REGISTRO VALSTYBĒS ĮMONE KLAIPĖDOS FILIALAS

GARGŽDAI, TILTŲ		gatvė	Nr. 2
Miestas	Kv.	Skil.	Raidis: Sudarė: <i>2017</i> <i>S.JAGMIŲNĖ</i>
	33	2	80 <i>8</i>
			Tikrinio: <i>A. Zabitiene</i>
MI: 100	199.	m.	mėn. d. <i>11</i>
GAMYBINĖ GRUPĖ Nr. 02	109	8	mėn. 15

ČOKOLINIS AUKŠTAS

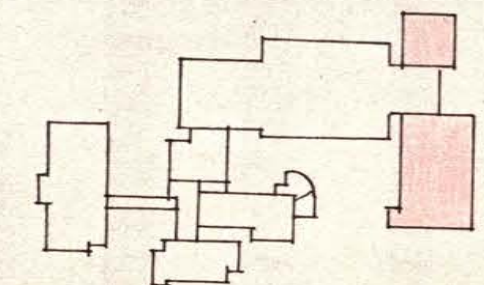
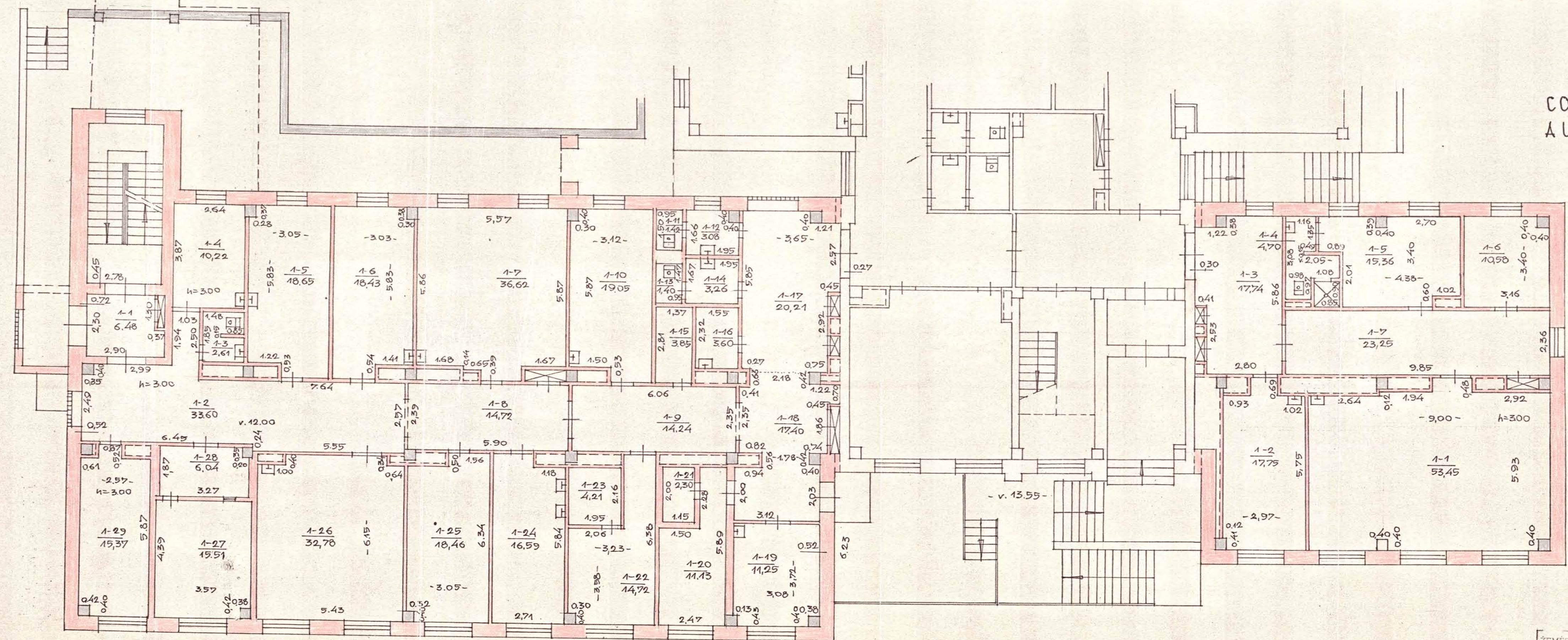

ŽEMĖS IR KITO NEKILNOJAMOJO TURTO KADASTRO IR REGISTRO VALSTYBĖS (MONE KLAPĖDOS FILIALAS)

GARGŽDAI, TILTO gatvė Nr. 2				
Miestas	Kv.	Sk.	Paide	Sudarė:
	33	2	70% 80% P	S. JACMINIENE
				Tikrinė: <i>[Signature]</i>
MI: 100	123...	m.	...	A. ZABITIEKĖ
GAMYBINĖ GRUPĖ Nr. 02				1988 m. 11 mėn. 15

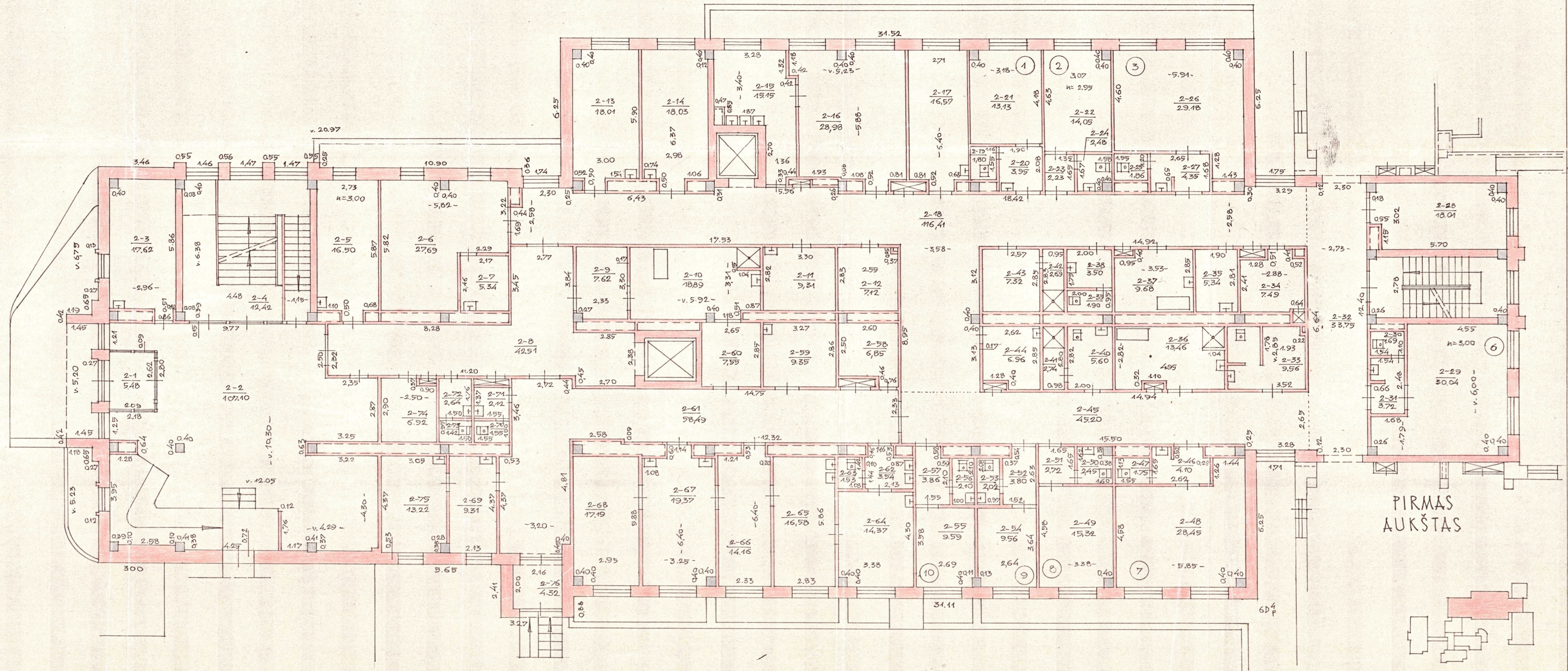

PIRMAS AUKŠTAS

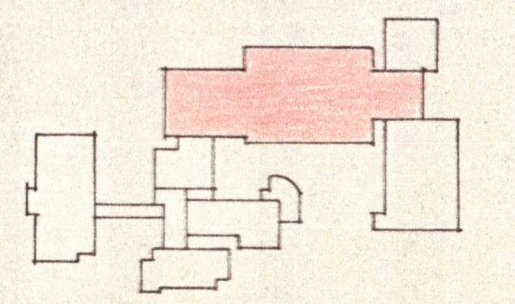

ZEMĒS IR KĪTO NEKILNOJAMOJO TURĒTO KADASTRO IR REGISTRO VALSTYBES IEMŅĒ KLAIPEĒDAS FIJALĀS					
CARGĒDAI, TILTO gatvĒ Nr. 2					
Miestas	Kv.	Sk.	RaidĒ	SudarbĒ	<i>MOVA</i>
	33	2	634		SJĀĒMĀRĒNE
					Tikrina: <i>A. ZABITIENE</i>
M1: 100	189 m	100 m	100 m		A. ZABITIENE
GAMBYNĒ GRUPE Nr. 02	1:8	11	15		

PIRMAS
AUKŠTAS

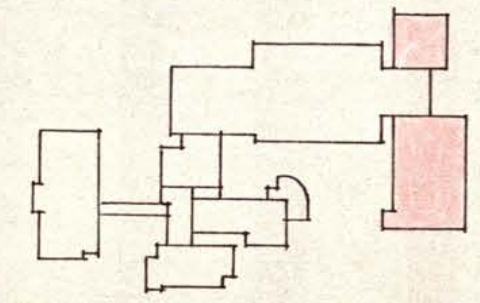
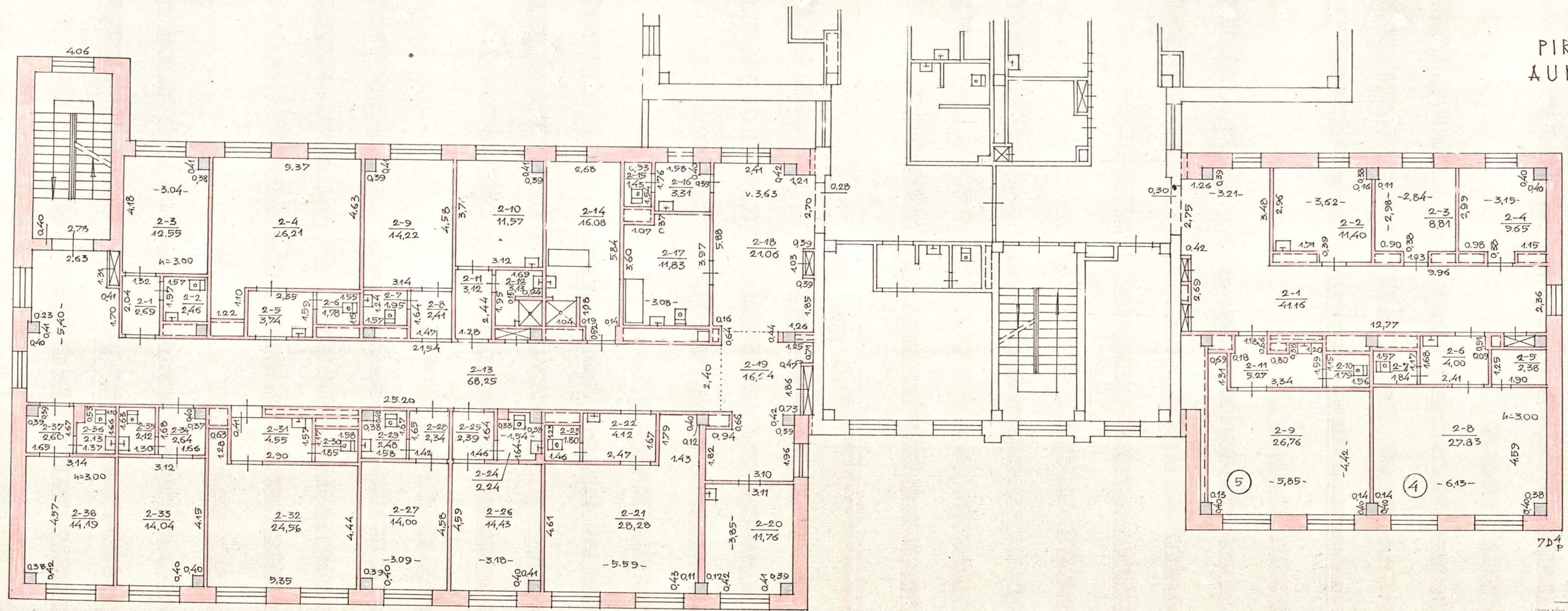

ZEMĒS IR KĪTO NEKILNOJAMOJO TURTO KADASTRO IR REGISTRO VALSTYBĒS ĪMONE KLAIPEĒDAS FILIJALAS					
GARGŽDAI, TILTO gatve Nr. 2					
Miestas	Kv.	Sk.	Paš.	Sadarb.	
	33	2	7D4 BDP	JAGH /S.JAGOMIENE/	
Mi: 100	199...	m.	mān.	Tikrinot:	A. ZABITIENE
GAMYBINĒ GRUPĒ Nr. 02					1998 m. 11 mēn. 15

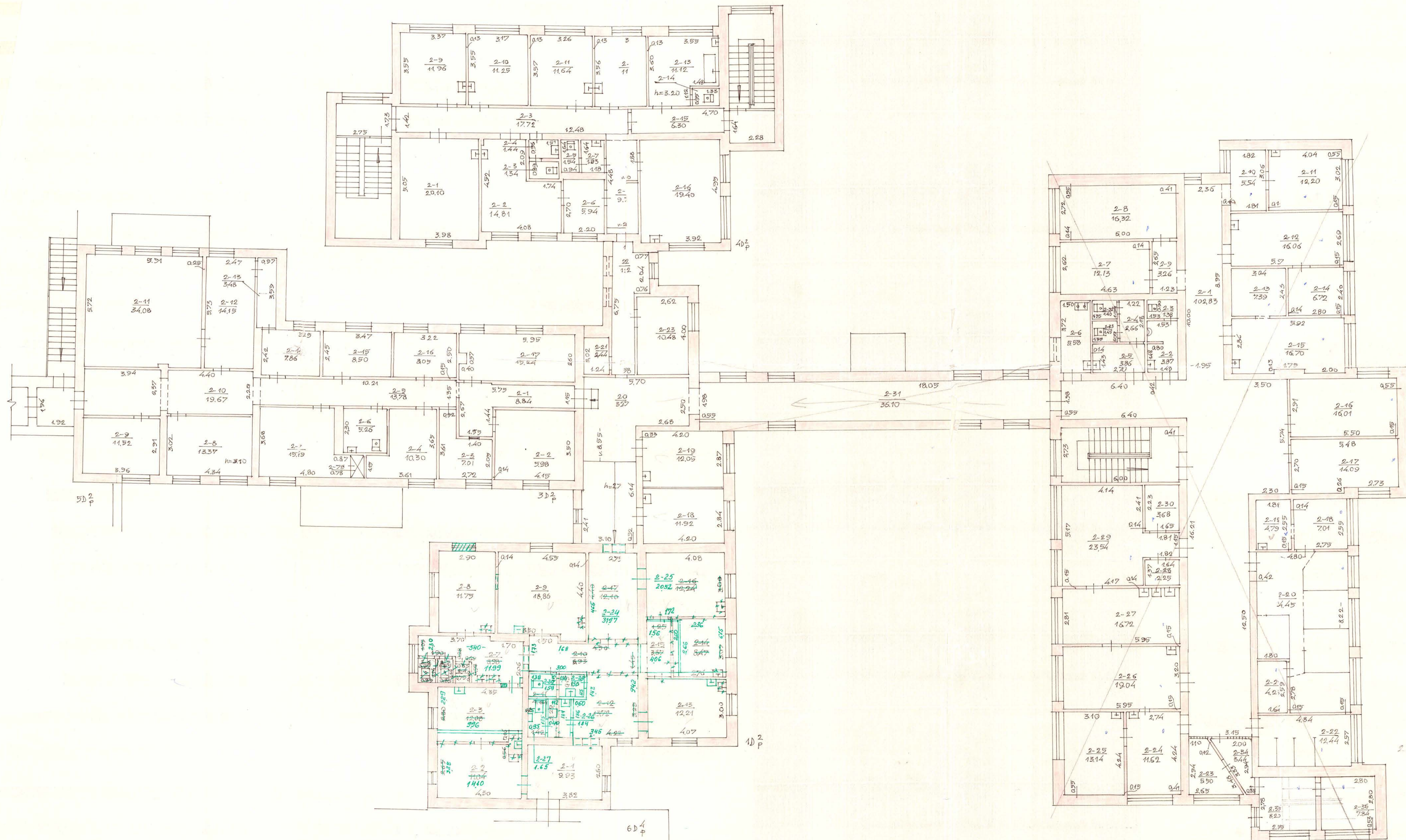

ANTRAS
AUKŠTAS

102/p
V PAKITIMAI UŽFIKSUOTI
2024 m. 05 mėn. 04 d.
S. JACMINIENĖ
S. JACMINIENĖ

ŠIS DOKUMENTAS SUKURTA AUTOMATIŠKAI IR
NEGAUTINA BŪTI NAUDOJAMA KITIŠKAI
GARCZDAI, TILTO
33 2024/p S.JACMINIENĖ
100 A.ZABITIEMĖ
11 15

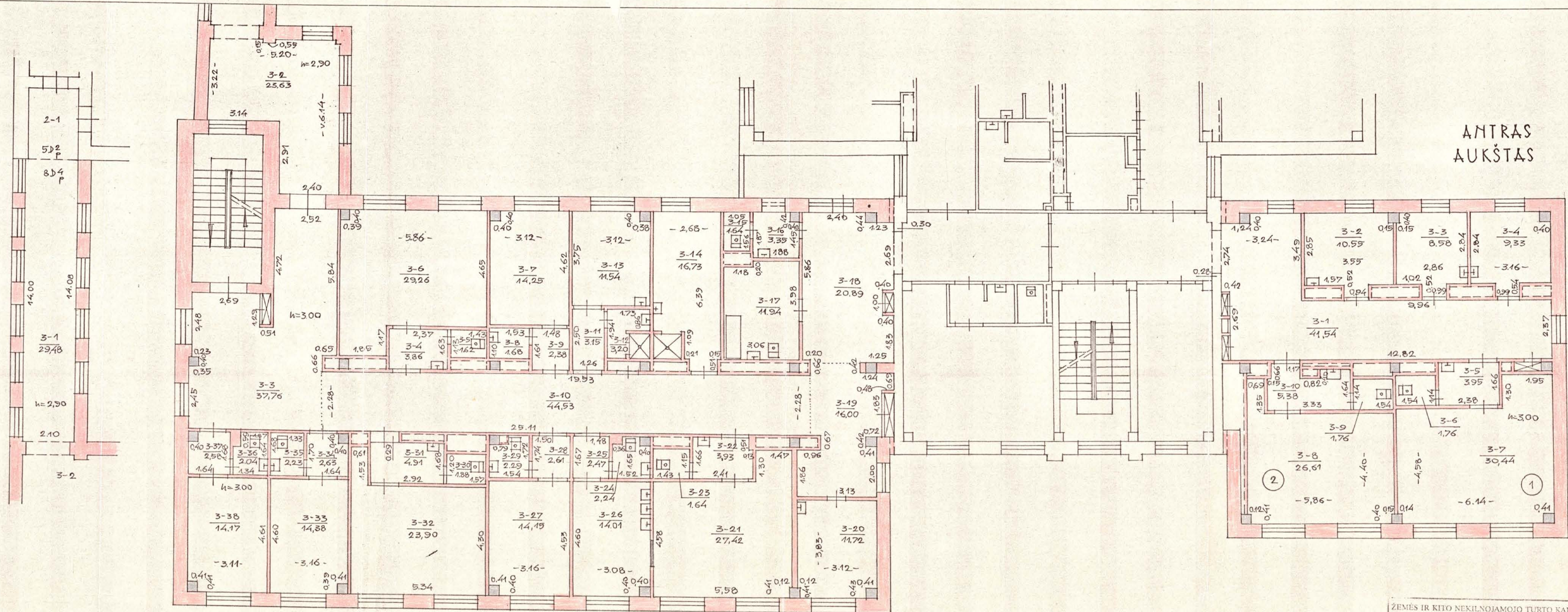

ANTRAS
AUKŠTAS

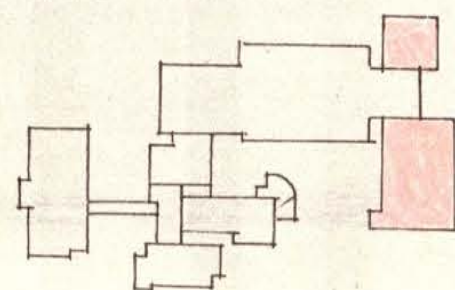

ZĒMĒS IR KIŅO NEKILNOJAMOJO TURTO KADASTRO IR					
REGISTRO VALSTYBĒS (MŪNĒ KLAIPĒDOS FILIJALAS)					
GARGŽDAI, TILTO gatvė Nr. 2					
Miestas	Kv.	Sk.	Raidis	Sudarė:	<i>jaagr</i>
	33	2	8D4 p	S. JASMINIEMĖ	
				Tikrinò:	<i>A. ZABITIEMĖ</i>
MI: 100	199	m	man		A. ZABITIEMĖ
GAMYBINĖ GRUPĖ Nr. 02	199	0 m	11	man	15 p

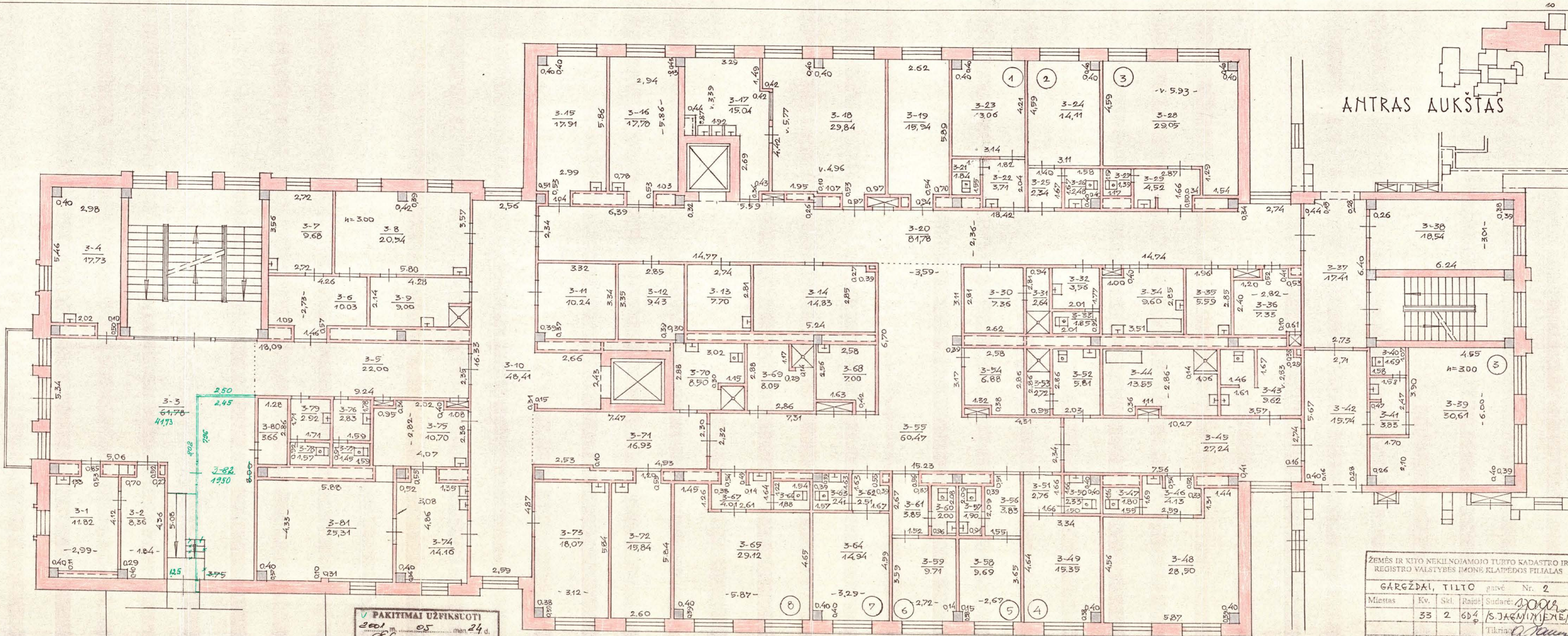

ANTRAS AUKŠTAS

PAKITIMAI UŽFIKSUOTI
 2001 m. 05 mėn. 24 d.
 E. Šarapinė
 Architektas

ŽEMĖS IR KITO NEKILNOJAMOJO TURTO KADASTRO IR REGISTRO VALSTYBĖS ĮMONĖ KLAIPĖDOS FILIALAS				
GARGŽDAI, TILTO gatvė Nr. 2				
Miestas	Kv.	Skł.	Raidė	Sudarė: <i>[Signature]</i>
	33	2	6D4	S. JAKMINIENĖ
MI: 100	193 m	11 m		Tikrinė: <i>[Signature]</i>
				A. ZABITIENĖ
GAMYBINĖ GRUPĖ Nr. 02 1998 m. 11 mėn. 15 d.				

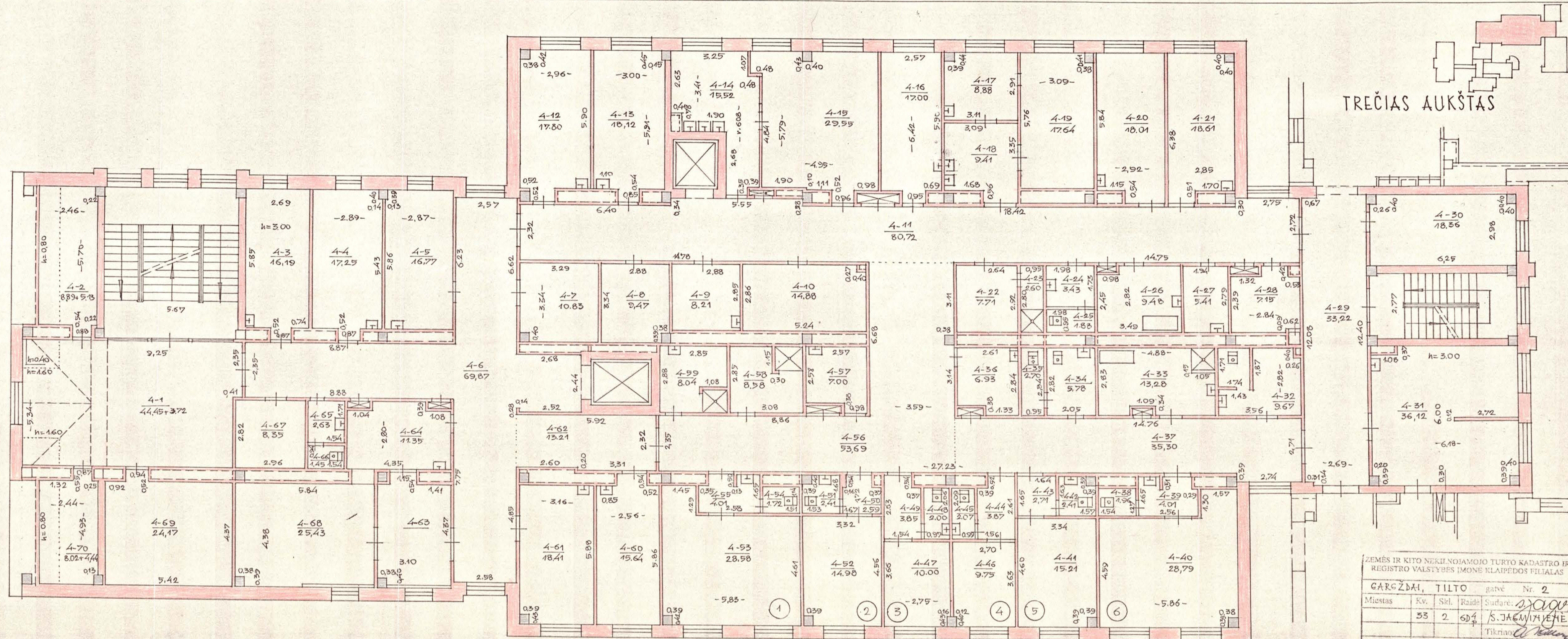

TREČIAS AUKŠTAS

ZEMĒS IR KĪTO NEKILNOJAMOJO TURTO KADASTRO IR REGISTRO VALSTYBES ĪMONE KLAIPĒDOS FILIĀLAS				
GARGŽDAI, TILTO gatve Nr. 2				
Miestas	Kv.	Sk.	Raide	Sudarb: <i>S. JAGUŠIENE</i>
	53	2	6Df	Tikrino: <i>A. ZABITIENE</i>
MI:	199. m.	mon.		1998. g. 11. mēn. 15.
GAMYBINĒ GRUPĒ Nr. 02				

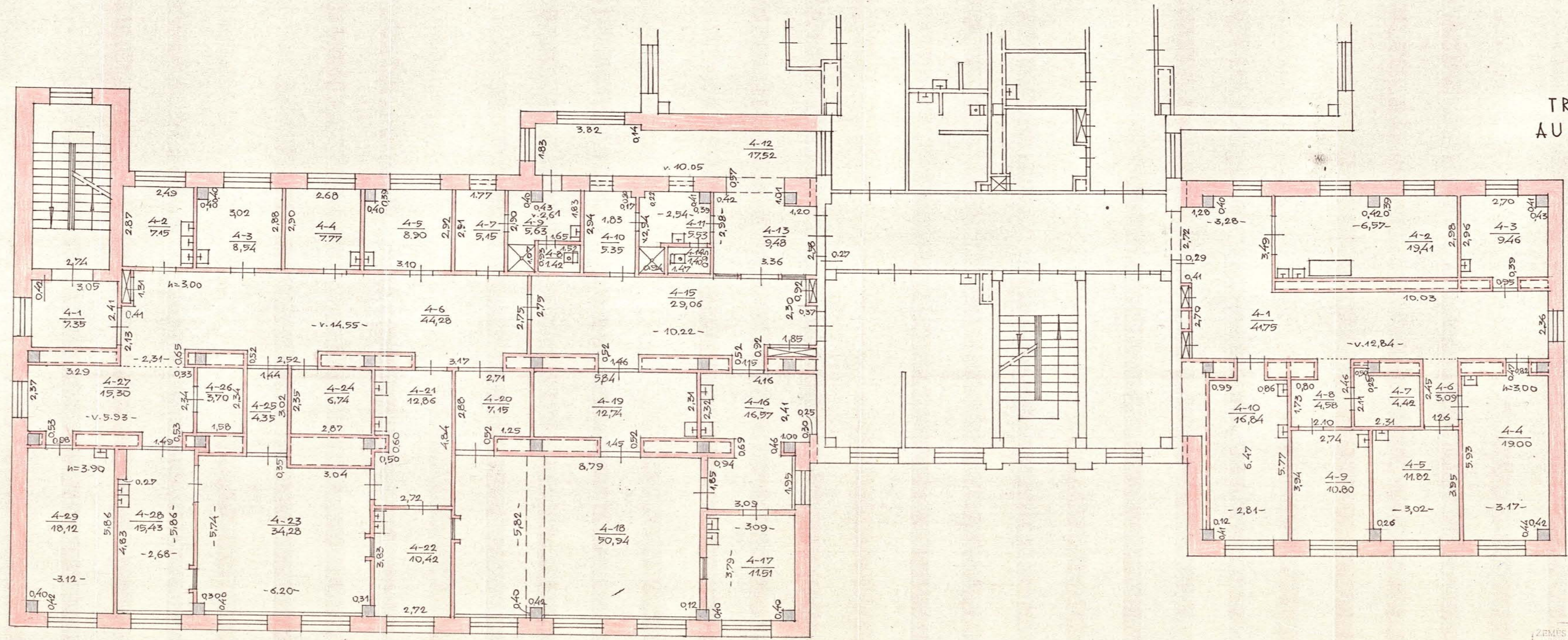

TREČIAS AUKŠTAS

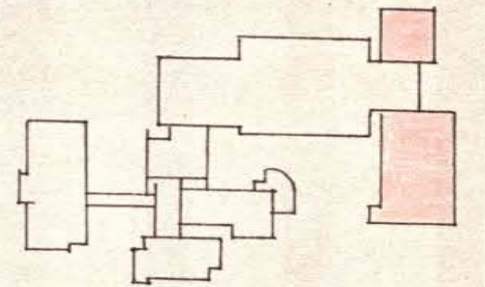

ZEMĒS IR KĪTO NEKILNOJAMOJO TĪRTO KADASTRO IR REĢISTRO VALSTYBĒS (MŌNĒ KLAPĒDOS FILIJALAS)

GARGŽDAI, TILTO		pārve Nr. 2	
Miestas	Kv. S&L	706 8D2P	Sudars: <i>Sjag</i> /S.JAGMINIENE/
			Tiktino: <i>A. Zabitie</i> /A.ZABITIEME/
ME 100			199 8 m. 11 m. 15
GAMYBINE GRUPE Nr. 02			

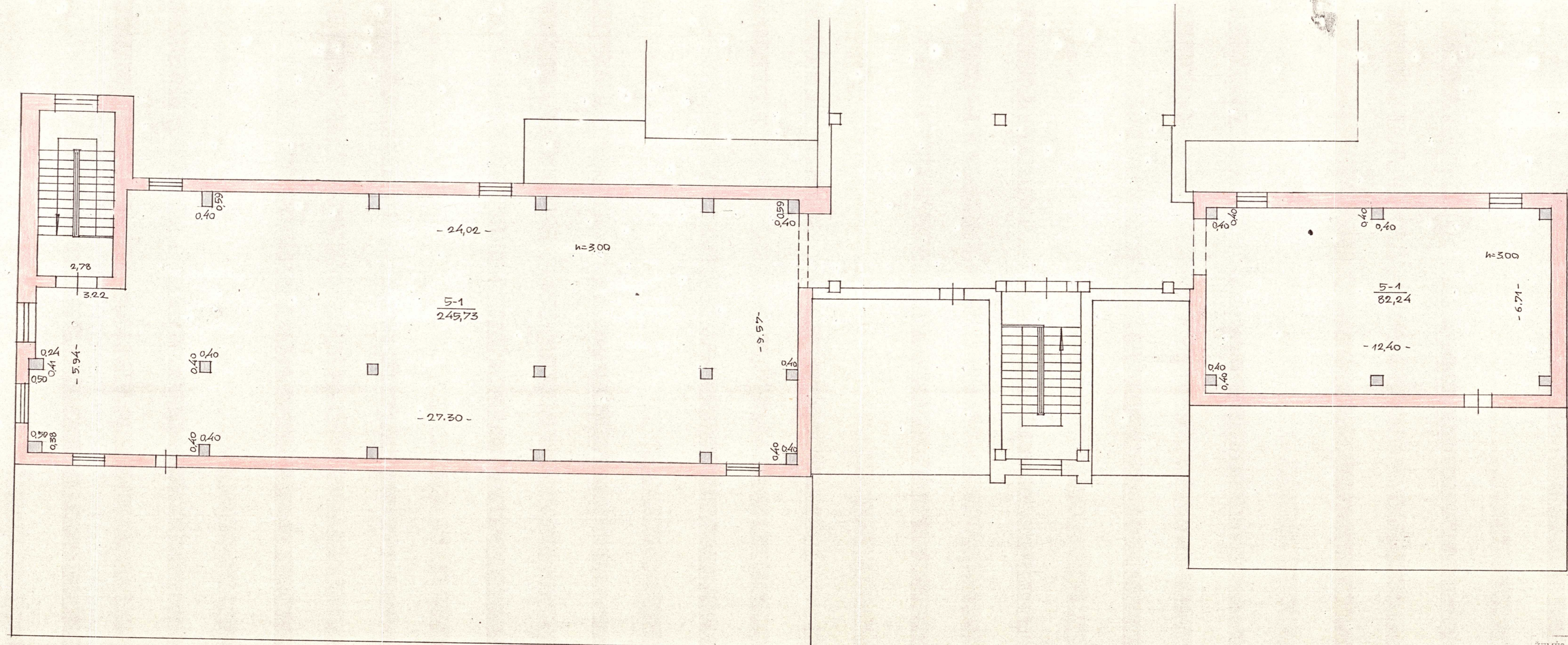

KETVIRTAS
AUKŠTAS

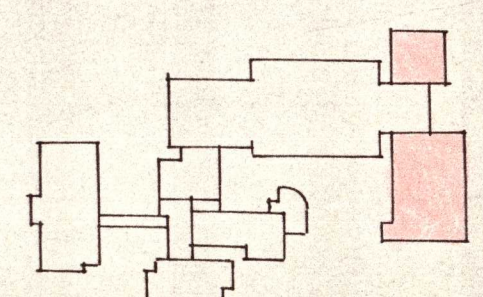

ZEMĒS IR KITO NEKILNOJAMOJO TURTO KADASTRO IR
REGISTRO VALSTYBĒS ĪMONĒ KLAIPĒDOS FILIJALAS

GARGŽDAI, TILTO			parvė	Nr. 2
Miestas	Kv.	Sk.	ŠDŠ 8DŠ	Sudarė: <i>paq</i> S. JAGMINIENE/ Tikrino: <i>A. Zabitiene</i>
M: 400	199	m.	mėn.	1 A. ZABITIENE/
GAMYBINĖ GRUPĖ Nr. 02			199	8 m. 11 mėn. 15

PIRMAS AUKŠTAS

Dzīvokļu nosaukums: 101 un 102 dzīvokļi

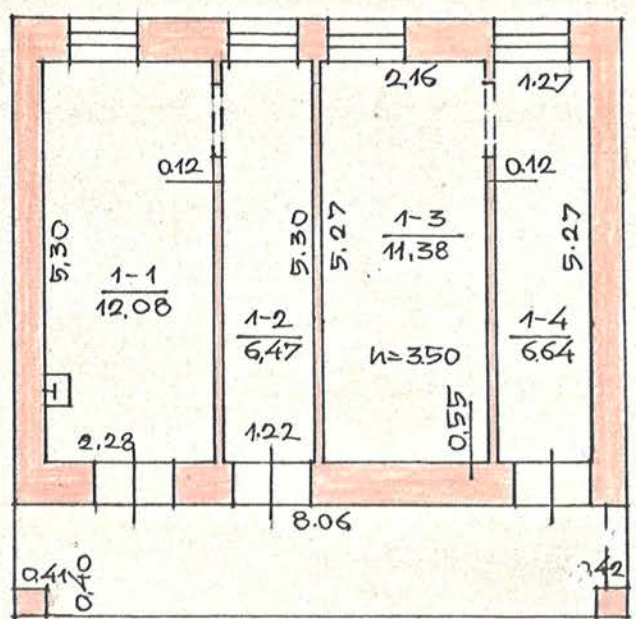

H=4.30

ZĒMES IR KĪTO NĒKILNOJAMOJO TURTO KADASTRO IR REGISTRO VALSTYBĒS PĀRŅĒMĒ KLAIPEĒDOS FILIALAS				
GARGŽDAI, TILTO gatve Nr. 2				
Miestas	Kv.	Skd.	Reģ. Nr.	Sadarē: <i>JAG</i>
	33	2	9H _p	/S.JAGMIŅIENE/
				Tikrinot: <i>A. ZABITIENE</i>
MI: 100				/A. ZABITIENE/
GAMYLĀ	GRUPĒ Nr. 02.	1998 m.	11 mēn.	15 d.

PIRMAS AUKŠTAS

Tron' nuotaka

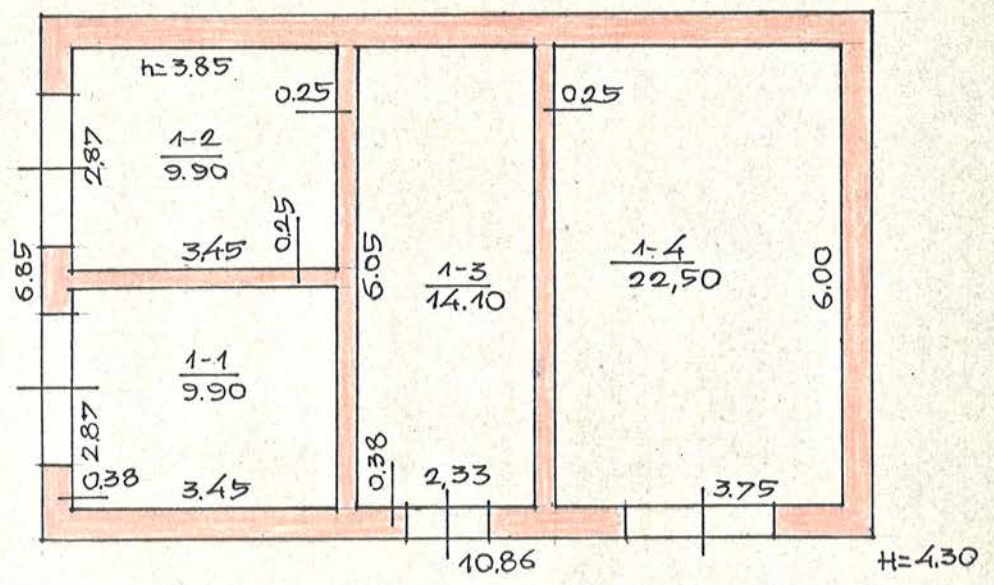

ZEMĒS IR KITO NEKILNOJAMOJO TURTO KADASTRO IR REGISTRO VALSTYBĒS ĪMONĒ KLAIPĒDOS FILIALAS				
GARGZDAI, TILTO gatvė Nr. 2				
Mierņas	Kv.	Sk.	Raidē	Sudarē: <i>gagz</i>
	33	2	10H _p	/S.JAGMINIEM/
				Tikrino: <i>A. Zabitieks</i>
M1: 100	199... m. mēn.	... d.	/A. ZABITIEKĒ/
GAMYBINĒ GRUPĒ Nr. 02	199... m.	11 mēn.	15 d.



Žemės ir kito nekilnojamojo turto
kadastru ir registro valstybės įmonės
Klaipėdos filialas

Nekilnojamojo turto registre įregistruoto turto registro duomenys

Registro	Nr.	Versija	Versijos data	Statusas	Sudarymo data
	50/108833	10	2001.12.04 16:38:19	Juridinis registras	1989.10.10
Adresas	Gargždai, Tilto g. 2				

Nuosavybės teisės

1963 m. guodžio 20 d.

1963.12.20

Juridinis pagrindas: 1963-11-29 Nr.: 371 LDT vykdomojo komiteto sprendimas

Valstybės nuosavybė valdoma patikėjimo teise

3D2p	Statinio pavadinimas: Ligoninė	Unikalus numeris	55/958-0013-02-7
Įregistruota	1 Klaipėdos rajono savivaldybės Gargždų ligoninė a/k 6353062 dalis		1/1 100,00%
	2001.12.04 Renata Kosabuko		100,00%

1D2p	Statinio pavadinimas: Ligoninė	Unikalus numeris	55/958-0013-03-8
Įregistruota	1 Klaipėdos rajono savivaldybės Gargždų ligoninė a/k 6353062 dalis		1/1 100,00%
	2001.12.04 Renata Kosabuko		100,00%

4D2p	Statinio pavadinimas: Ligoninė	Unikalus numeris	55/958-0013-05-4
Įregistruota	1 Klaipėdos rajono savivaldybės Gargždų ligoninė a/k 6353062 dalis		1/1 100,00%
	2001.12.04 Renata Kosabuko		100,00%

1998 m. vasario 26 d.

1998.02.26

Juridinis pagrindas: 1997-12-22 Nr.: - Priėmimo perdavimo aktas

Juridinis pagrindas: 1997-09-25 Nr.: 60 Savivaldybės tarybos sprendimas

Valstybės nuosavybė valdoma patikėjimo teise

2D2p	Statinio pavadinimas: Poliklinika	Unikalus numeris	55/958-0013-04-9
Įregistruota	1 Klaipėdos rajono savivaldybės Gargždų pirminės a/k 6353756 dalis		1/1 100,00%
	sveikatos priežiūros centras 2001.12.04 Renata Kosabuko		100,00%

1999 m. liepos 20 d.

1999.07.20

Juridinis pagrindas: 1998-11-23 Nr.: - Statinio priėmimo naudoti aktas

Juridinis pagrindas: 1997-04-21 Nr.: - Statinio priėmimo naudoti aktas

Nuosavybės teisė

5D2p	Statinio pavadinimas: Ligoninės priestatas	Unikalus numeris	55/958-0013-06-8
Įregistruota	1 Klaipėdos rajono savivaldybės taryba a/k 8866072 dalis		1/1 100,00%
	2001.12.04 Renata Kosabuko		100,00%

6D4p	Statinio pavadinimas: Ligoninė	Unikalus numeris	55/958-0013-07-0
Įregistruota	1 Klaipėdos rajono savivaldybės taryba a/k 8866072 dalis		1/1 100,00%
	2001.12.04 Renata Kosabuko		100,00%

7D4p	Statinio pavadinimas: Ligoninė	Unikalus numeris	55/958-0013-08-1
Įregistruota	1 Klaipėdos rajono savivaldybės taryba a/k 8866072 dalis		1/1 100,00%
	2001.12.04 Renata Kosabuko		100,00%

8D4p	Statinio pavadinimas: Ligoninė	Unikalus numeris	55/958-0013-09-2
Įregistruota	1 Klaipėdos rajono savivaldybės taryba a/k 8866072 dalis		1/1 100,00%
	2001.12.04 Renata Kosabuko		100,00%

9H1p	Statinio pavadinimas: Deguonės tiekimo baras	Unikalus numeris	55/958-0013-10-5
Įregistruota	1 Klaipėdos rajono savivaldybės taryba a/k 8866072 dalis		1/1 100,00%
	2001.12.04 Renata Kosabuko		100,00%

10H1p	Statinio pavadinimas: Transformatorinė	Unikalus numeris	55/958-0013-11-6
Įregistruota	1 Klaipėdos rajono savivaldybės taryba a/k 8866072 dalis		1/1 100,00%
	2001.12.04 Renata Kosabuko		100,00%

Juridinis pagrindas: 1999-06-30 Nr.: 180 Statybos inspektoriaus pažyma

Dokumentą išdavė: D.Rapalienė

Juridinis pagrindas: 1998-09-21 Nr.: - Priėmimo perdavimo aktas

Nuosavybės teisė

3D2p	Statinio pavadinimas: Ligoninė	Unikalus numeris	55/958-0013-02-7
Įregistruota	1 Klaipėdos rajono savivaldybės taryba a/k 8866072 dalis		1/1 100,00%
	2001.12.04 Renata Kosabuko		100,00%

1D2p	Statinio pavadinimas: Ligoninė	Unikalus numeris	55/958-0013-03-8
------	--------------------------------	------------------	------------------

Įregistruota	1	Klaipėdos rajono savivaldybės taryba	a/k 8866072	dalis	1/1	100,00%
		2001.12.04 Renata Kosabuko				100,00%
2D2p		Statinio pavadinimas: Poliklinika	Unikalus numeris	55/958-0013-04-9		
Įregistruota	1	Klaipėdos rajono savivaldybės taryba	a/k 8866072	dalis	1/1	100,00%
		2001.12.04 Renata Kosabuko				100,00%
4D2p		Statinio pavadinimas: Ligoninė	Unikalus numeris	55/958-0013-05-4		
Įregistruota	1	Klaipėdos rajono savivaldybės taryba	a/k 8866072	dalis	1/1	100,00%
		2001.12.04 Renata Kosabuko				100,00%

Valstybės nuosavybė valdoma patikėjimo teise

3D2p		Statinio pavadinimas: Ligoninė	Unikalus numeris	55/958-0013-02-7		
Įregistruota	1	Klaipėdos rajono savivaldybės Gargždų ligoninė	a/k 6353062	dalis	1/1	0,00%
		2001.12.04 Renata Kosabuko				0,00%
1D2p		Statinio pavadinimas: Ligoninė	Unikalus numeris	55/958-0013-03-8		
Įregistruota	1	Klaipėdos rajono savivaldybės Gargždų ligoninė	a/k 6353062	dalis	1/1	0,00%
		2001.12.04 Renata Kosabuko				0,00%
2D2p		Statinio pavadinimas: Poliklinika	Unikalus numeris	55/958-0013-04-9		
Įregistruota	1	Klaipėdos rajono savivaldybės Gargždų pirminės sveikatos priežiūros centras	a/k 6353756	dalis	1/1	0,00%
		2001.12.04 Renata Kosabuko				0,00%
4D2p		Statinio pavadinimas: Ligoninė	Unikalus numeris	55/958-0013-05-4		
Įregistruota	1	Klaipėdos rajono savivaldybės Gargždų ligoninė	a/k 6353062	dalis	1/1	0,00%
		2001.12.04 Renata Kosabuko				0,00%

2001 m. guodžio 4 d.

2001.12.04

Juridinis pagrindas: 2001-11-20 Nr.: 256 Statybos inspekcijos tarnybos pažyma
Dokumentą išdavė: D. Rapalienė

Nuosavybės teisė

1D2p		Statinio pavadinimas: Ligoninė	Unikalus numeris	55/958-0013-03-8		
Įregistruota	1	Klaipėdos rajono savivaldybės taryba	a/k 8866072	dalis	1/1	100,00%
Įregistruota	1	Klaipėdos rajono savivaldybės taryba	a/k 8866072	dalis	1/1	100,00%
		2001.12.04 Renata Kosabuko				100,00%

Išduotas dokumentas

1999-07-20 Teisinės registracijos pažymėjimas Nr. 50/108833-6 Išdavė: Irena Rimkutė

~~2001-12-04 Teisinės registracijos pažymėjimas Nr. 50/108833-10 Išdavė: Renata Kosabuko~~

Priklausiniai

Paskirtis/ pavadinimas	Unikalus Nr.	Paž. pl.	Plotas	Rinkos kn.	Dalis	Plotas	Vertė
Kiti statiniai/Kiemo statiniai	55/958-0013-12-7			75529	1/1		75529

Kiti duomenys:

Patikslinus kadastrinius duomenis 6D4p plotas pasikeitė į 4964,54kv.m.

Registrą spaudino: Renata Kosabuko
(vardas pavardė, įvedimo data, parašas)

Registrą sudarė: Renata Kosabuko
(pareigos vardas pavardė, įvedimo data, parašas) 2001.12.04

Grupės vadovas: Alma Jagminienė
(vardas pavardė, parašas, data)

Kitų statinių kadastro duomenys

Adresas Klaipėdos r. sav. Gargždų m. Tiltu g. 2

Unikalus Nr. 4400-1458-9927

Pavadinimas Kiemo aikštelė

Pažymėjimas plane k

Paskirtis Kiti statin.(kiemo įrenginiai)

Kad. duomenų nustatymo 2007-11-22

Aprašymas

Statinio duomenys

Statybos pradžios metai:	1983	Statybos pabaigos metai:	1998
Rekonstravimo pradžios metai:		Rekonstravimo pabaigos metai:	

Statinio sudėtinių dalių kadastro duomenys

Pažymėjimas plane	Sudėtinė dalis		
k1	Šaligatvis		
Statybos pradžios metai:	1983	Plotis: m.	
Statybos pabaigos metai:	1983	Plotas kv.m.	224,61
Rekonstravimo pradžios metai:		Tūris: kub.m.	
Rekonstravimo pabaigos metai:		Gylis: m.	
Baigtumo procentas: %	100	Medžiaga:	Betono plytelės
Aukštis: m.		Markė:	
Ilgis: m.		Kiekis:	
Skersmuo mm.			

Pažymėjimas plane	Sudėtinė dalis		
k2	Grindinys		
Statybos pabaigos metai:	1983	Plotis: m.	
Plotas kv.m.	18,52	Tūris: kub.m.	
Gylis: m.		Baigtumo procentas: %	100
Medžiaga:	Asfaltas	Aukštis: m.	
Markė:		Ilgis: m.	
Kiekis:		Skersmuo mm.	

Pažymėjimas plane	Sudėtinė dalis		
k3	Borteliai		
Statybos pabaigos metai:	1983	Plotis: m.	0,15
Plotas kv.m.	8,82	Tūris: kub.m.	
Gylis: m.		Baigtumo procentas: %	100
Medžiaga:	Betonas	Aukštis: m.	
Markė:		Ilgis: m.	58,81
Kiekis:		Skersmuo mm.	



* 1 0 0 3 5 5 9 0 9 9 *

Kitų statinių įkainojimas (perkainojimas)

Adresas Klaipėdos r. sav. Gangžduų m. Tiltu g. 2
Unikalus Nr. 4400-1458-9927

Pavadinimas	2	3	4	5	6	7	8	9	10	11	12	13
	Vertės nustatymo data	Įkainojimas (I), Perkainojimas (P)	Kasmetinis vertės mažinimo koeficientas	Matavimo vienetas	Kiekis	Kainynas ir lentelė	Vieneto statybos vertė po indeksavimo, Lt	Atkūrimo kaštai (statybinė vertė), Lt	Nusidėvėjimas %	Atkuriamoji vertė, Lt	Vietovės patalpos koeficientas	Vidutinė rinkos vertė, Lt
1												
Šaligatvis k1	2007-12-19	I	3	kv.	224,61	vž-26.5.3	45	10100	70	3030	0.3	910
Grindinys k2	2007-12-19	P	3	kv.	18,52	vž-26.5.1	29	537	70	161	0.3	48
Borteliai k3	2007-12-19	P	3	kv.	8,82	vž-26.5.1	29	256	70	77	0.3	23
Atraminė sienutė k4	2007-12-19	P	3	kv.	37,86	vž-27.2.4	227	8590	70	2580	0.3	773
Šaligatvis k5	2007-12-19	P	3	kv.	571,28	vž-26.5.1	29	16600	30	11600	0.3	3480
Grindinys k6	2007-12-19	P	3	kv.	953,9	vž-26.5.1	29	27700	27	20200	0.3	6060
Borteliai k7	2007-12-19	P	3	kv.	33,69	vž-26.5.1	29	977	27	713	0.3	214
Grindinys k8	2007-12-19	P	3	kv.	593,9	vž-26.5.2	54	32100	27	23400	0.3	7020



* 1 0 0 3 5 5 9 1 0 0 *

Statinio sudėtinių dalių kadastro duomenys

Pažymėjimas plane	Sudėtinė dalis		
k4	Atraminė sienutė		
Statybos pabaigos metai:	1983	Plotis: m.	
Plotas kv.m.	37,86	Tūris: kub.m.	
Gylis: m.		Baigtumo procentas: %	100
Medžiaga:	Betonas	Aukštis: m.	0.5
Markė:		Ilgis: m.	75,71
Kiekis:		Skersmuo mm.	

Pažymėjimas plane	Sudėtinė dalis		
k5	Šaligatvis		
Statybos pabaigos metai:	1997	Plotis: m.	
Plotas kv.m.	571,28	Tūris: kub.m.	
Gylis: m.		Baigtumo procentas: %	100
Medžiaga:	Betono plokštės	Aukštis: m.	
Markė:		Ilgis: m.	
Kiekis:		Skersmuo mm.	

Pažymėjimas plane	Sudėtinė dalis		
k6	Grindinys		
Statybos pabaigos metai:	1998	Plotis: m.	
Plotas kv.m.	953,9	Tūris: kub.m.	
Gylis: m.		Baigtumo procentas: %	100
Medžiaga:	Asfaltas	Aukštis: m.	
Markė:		Ilgis: m.	
Kiekis:		Skersmuo mm.	

Pažymėjimas plane	Sudėtinė dalis		
k7	Borteliai		
Statybos pabaigos metai:	1998	Plotis: m.	0.15
Plotas kv.m.	33,69	Tūris: kub.m.	
Gylis: m.		Baigtumo procentas: %	100
Medžiaga:	Betonas	Aukštis: m.	
Markė:		Ilgis: m.	224,6
Kiekis:		Skersmuo mm.	

Pažymėjimas plane	Sudėtinė dalis		
k8	Grindinys		
Statybos pabaigos metai:	1998	Plotis: m.	
Plotas kv.m.	593,9	Tūris: kub.m.	
Gylis: m.		Baigtumo procentas: %	100
Medžiaga:	Betono trinkelės	Aukštis: m.	
Markė:		Ilgis: m.	
Kiekis:		Skersmuo mm.	



* 1 0 0 3 5 5 9 0 9 9 *

Kitų statinių kadastro duomenys

Adresas Klaipėdos r. sav. Gargždų m. Tiltu g. 2

Unikalus Nr. 4400-1458-9950

Pavadinimas Tvorą

Pažymėjimas plane k

Paskirtis Kiti statin.(kiemo įrenginiai)

Kad. duomenų nustatymo 2007-11-22

Aprašymas

Statinio duomenys

Statybos pradžios metai:	1998	Statybos pabaigos metai:	1998
Rekonstravimo pradžios metai:		Rekonstravimo pabaigos metai:	

Statinio sudėtinių dalių kadastro duomenys

Pažymėjimas plane	Sudėtinė dalis		
k9	Tvorą		
Statybos pradžios metai:	1998	Plotis: m.	
Statybos pabaigos metai:	1998	Plotas kv.m.	103
Rekonstravimo pradžios metai:		Tūris: kub.m.	
Rekonstravimo pabaigos metai:		Gylis: m.	
Baigtumo procentas: %	100	Medžiaga:	Vielos tinklas
Aukštis: m.	1,2	Markė:	
Ilgis: m.	85,8	Kiekis:	
Skersmuo mm.			

Pažymėjimas plane	Sudėtinė dalis		
k10	Vartai		
Statybos pabaigos metai:	1998	Plotis: m.	
Plotas kv.m.	6,2	Tūris: kub.m.	
Gylis: m.		Baigtumo procentas: %	100
Medžiaga:	Metalas	Aukštis: m.	1,2
Markė:		Ilgis: m.	5,15
Kiekis:		Skersmuo mm.	

Parengė _____

A.V.

(pareigos, parašas, vardas, pavardė)

Tikrino _____

(pareigos, parašas, vardas, pavardė)

Grupės vadovas
Rima Šaraitė



* 1 0 0 3 5 5 8 7 6 6 *

Kitų statinių įkainojimas (perkainojimas)

Adresas Klaipėdos r. sav. Gargždų m. Tilto g. 2
Unikalus Nr. 4400-1458-9950

Pavadinimas	Vertės nustatymo data	Įkainojimas (I), Perkainojimas (P)	Kasmetinis vertės mažinimo koeficientas	Matavimo vienetas	Kiekis	Kainynas ir lentelė	Vieneto statybos vertė po indeksavimo, Lt	Atkurimo kaštai (statybinė vertė), Lt	Nusidėvėjimas %	Atkuriamoji vertė, Lt	Vietovės patalpos koeficientas	Vidutinė rinkos vertė, Lt
1	2	3	4	5	6	7	8	9	10	11	12	13
Tvora k9	2007-12-19	P	3	kv.	103	vž27.2.3	124	12800	27	9320	0.3	2800
Vartai k10	2007-12-19	P	3	kv.	6,2	vž-27.2.2	180	1120	27	815	0.3	244
Viso								13900		10100		3040

Parengė _____

(pareigos, pavardė, vardas, pavardė)

A.V.

Tikrinio _____

Stiprės vardas

Ulna Burdžė

(pareigos, pavardė, vardas, pavardė)

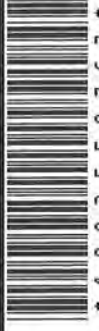

* 1 0 0 3 5 5 8 7 6 7 *

ZĒMĒS IR KĪTO NEKILNOJAMOJO TURTO KADASTRO IR REGISTRO VALSTYBĒS ĪMONĒ

Forma Nr. 1

Namų valdos techninės apskaitos
KORTELE

	33	2
Miestas	Kv	Skł.

Adresas Sergėdai, Tiltas 2

Data	Vaidytojas	Valdo	Valdymo pagrindas	Įvent. pat.
	Klaipėdos rajono ligoninė	1D ² p		
98.02.26	Klaipėdos rajono savivaldybės Sergėdai pirmosios rankatos mėsūnų centras (patikėjimo teise)	2D ² p	Klaipėdos raj. valdybos potvarkis Nr. 60 1997 m. 09 mėn. 25 d. Priėmimo perdavimo aktas patv. 1997 m. 12 mėn. 22 d. Jis pastato 1D ² p atskirti plotai: iš priestato 1D ² p - 3D ² p iš priestato 2D ² p - 4D ² p	gagr
1999.07.20	KLAIPĖDOS RAJONO SAVIVALDY- BĖS TARYBA	1D ² p, 2D ² p 3D ² p, 4D ² p 5D ² p, 6D ² p 7D ² p, 8D ² p 9H ² p, 10H ² p	Pastatų priėmimo aktas tvirtintas 1997 m. 04 mėn. 29 d. Pastatų priėmimo aktas tvirtintas 1998 m. 11 mėn. 23 d. Klaipėdos Apskritys valdyto 1999 m. 06 mėn. 30 d.	

Žemės sklypo plotas m² 180 Priėmimo perdavimo aktas
patv. 1998 m. 09 mėn. 29 d.

Data	Užstatytas plotas			Neužstatytas plotas										Bendras sklypo plotas			
	viso užstatyt.	tame skaič.		viso	kiemas			sodas, gėlynas, v.			daržais	naudingas plotas	kitos žemės		viso neužstatytas plotas	išskirta	naudojamas
		po pagrind. pastatais	po kitais pastatais		asfaltas, betonas	lauko akmenys	šaligat.	sodas	gėlynas	veja							
98.11.15	3697	3697		3375	1604		1771				5329				8704		12409

Pastatų skaičius sklype ir jų plotas m²

Data	Pastatų skaičius			Gyvenamųjų patalpų									negyvenamųjų patalpų			Bendras plotas					
	viso pastatų	pagrindinių	pagalbinių	butų skaičius	kambarių sk.	bendras naudingas plotas	tame skaičiuje			kitos patalpos			bendras plotas	pagrindinis plotas	pagalbinis plotas						
							gyv. kambarių	darbo ir verslo pat.	pagalbinių patalpų	rūsio patalpų	garažo patalpų	techninių patalpų									
98.11.15	10	10															100815	9873,43	4527,30	5359,58	10886,63
2008 05.24	10	10															100815	9881,98	4524,24	5357,74	10890,13

Pagrindinio pastato, jo dalių ir priestatų kadastro duomenys

Adresas	Gatvė, Nr.	TIKTO	2
	Kaimas (miestelis)		
	Miestas	GARBŽDYJŲ M.	
	Savivaldybė	KLAMPĖDŲ R.	

Pagrindinio pastato ir jo dalių kadastro duomenys

Kadastro duomenys	Kodas	Pagrindinis pastatas	Rūsys (pusrūsis)	Pastogės patalpos
Duomenys užfiksuoti	X	2001 05 24	2001 0524	
Pažymėjimas plane	X	1D ² /P	R	
Paskirtis		GYDYMO	X	X
Pavadinimas	X	LIGONINĖ	X	X
Statybos metai	X	1958	1958	
Rekonstrukcijos metai	X	1969, 1997, 2001	-	
Baigtumas %	X	100	100	
Aukštų skaičius	X	2	X	X
Tūris m ³	X	1860	291	
Bendras plotas m ²	X	454,30	70,59	
Pamatai		MONOLITINIS BETONAS	X	X
Sienos		PLYTŲ MŪRAS	MONOLITINIS BETONAS	
Perdangos		G/Ė PLOKŠTĖS	G/Ė PLOKŠTĖS	
Stogo konstrukcija		ŠLAKTINIS	X	X
Stogo danga		ASBESTCEM. LAKŠTAI	X	X
Išorės apdaila		TINKUOTA	TINKUOTA	
Pertvaros		PLYTŲ MŪRAS	MONOLITINĖS, PLYTŲ	
Grindys		LINDLEHMAS, PLYTELĖS	BETONO	
Langai		MEDINIAI PLASTIKINIAI, ALUMINIAI	MEDINIAI	
Durys		MEDINĖS	MEDINĖS	
Vidaus apdaila		DAŽYTA	-	
Šildymas		VIETINIS		
Vandentiekis		Miesto		
Kanalizacija		Miesto		
Dujos		-		
Karštas vanduo		Miesto		
Elektra		YRA		
Viryklė		-		

Viso pastato	
Bendras plotas m ²	524,89
Baigtumas %	100
Užstatytas plotas m ²	305
Tūris m ³	2151
Stogo plotas m ²	398

Pagrindinio pastato dalių, priestatų kadastro duomenys

Kadastro duomenys	Priestatas	_____	_____
Duomenys užfiksuoti			
Pažymėjimas plane			
Pavadinimas			
Statybos metai			
Rekonstrukcijos metai			
Baigtumas %			
Aukštų skaičius			
Tūris m ³			
Bendras plotas m ²			
Pamatai			
Sienos			
Perdangos			
Stogo konstrukcija			
Stogo danga			
Išorės apdaila			
Pertvaros			
Grindys			
Langai			
Durys			
Vidaus apdaila			

Kadastro duomenys	_____	_____	_____
Duomenys užfiksuoti			
Pažymėjimas plane			
Pavadinimas			
Statybos metai			
Rekonstrukcijos metai			
Baigtumas %			
Aukštų skaičius			
Tūris m ³			
Bendras plotas m ²			
Pamatai			
Sienos			
Perdangos			
Stogo konstrukcija			
Stogo danga			
Išorės apdaila			
Pertvaros			
Grindys			
Langai			
Durys			
Vidaus apdaila			

Užpildė INŽIN. CV E/p 2021.06.20
(pareigos, parašas, v. pavardė, data)

Tikrino [Parasas] Laimutė Danilevičienė 2021.06.27.
(pareigos, parašas, v. pavardė, data)

Bylos Nr. 75

Pagrindinio pastato AD²/p
pažymėjimas plane

, jo dalių ir priestatų įkainojimas (perkainojimas)

1	2	3	4	5	6	7	8	9	10	11	12	13	14	15	
Vertės nustatymo data	Įkainojimas (I)	Perkainojimas (P)	Pažymėjimas plane	Pavadinimas	Kokybės balas	Plotas m ²	Tūris m ³	Kainynas ir lentelė	Bendras statybos kainų indeksas	Vieneto kaina po pataisos ir indeksavimo Lt	Atkurimo kaštai (statybinė vertė) Lt	Nusidėvėjimas %	Atkuriamoji vertė Lt	Vietovės pataisos koeficientas	Vidutinė rinkos vertė Lt
2006/20	P	AD ² /p	LIGONINĖ		304.9	1860	5.2	618.31	346.36	644230	23	496057	0.60	294634	
	P	R	RŪSIYS		116.4	291	5.2	618.31	277.09	80633	23	62088	0.60	372.53	
			JŪVINO AD ² /p		304.9	2151				724863		558145	0.60	334884	

Pastato patalpų charakteristika	Data						Data							
	Buto skaičius	Kambarių sk.	Bendras plotas m ²	Tarnų skaičiavimai			Buto skaičius	Kambarių sk.	Bendras plotas m ²	Tarnų skaičiavimai				
				Cyvenamas plotas	Pagrindinis plotas	Pagalbinis plotas				Cyvenamas plotas	Pagrindinis plotas	Pagalbinis plotas		
Cyvenami butai														
Tarnų skaičiavimai	1-o kambario													
	2-ju kambarių													
	3-ju kambarių													
	4-rių kambarių													
	5-rių kambarių													
Tarnų skaičiavimai butai	a) rūsiose													
	b) pusrūsiose													
Pagalbinių ir tech. patalp.														
Rūsių patalpos			82,96				82,96							
Pigonių patalpos			439,45		292,49	146,96								
Viso			522,41		292,49	229,92								
Vandentekis			439,45		292,49	146,96								
Kanalizacija			439,45		292,49	146,96								
Centrinis apšildymas			439,45		292,49	146,96								
	t. sk. apšildymas iš ŠEC													
Karštas vanduo														
Dujos														
Butai su voniomis ar dušais														
Apšildomas plotas			439,45		292,49	146,96								

PASTATO IR JO DALIŲ ĮKAINOJIMAS

Data	Reikšmė	Pavadinimas	Ilgis	Plotis	Plotas m ²	Aukštis	Tūris m ³	Kambarių ir lentelių Nr.	Vieneto kaina (vidutinis pajūkis)	Statybine verte Lt	Susaulė %	Dujarine verte Lt	Kilnoje Lt	Kilnoje verte Lt
98.11.15	3D ²	Pigonių	ju.	ju.	266,4	6,90	1838							
	1d ¹	Pastatas	5,20	2,05	10,7	3,50	37							
	2d ¹	- 4 -	4,96	1,60	7,9	2,10	16							
	3d ¹	- 4 -	7,10	2,66	18,9	2,30	43							
		viso 3D ² :			303,9		1934	5,8	398,52	770738	28	554931	260	352959
	3D ²	Pūrys	ju.	ju.	112,7	3,03	341			108714	28	78274		46964
		15 rūsio:			303,9		2275			879452		633205		379923

gaga

199 9 m. 02 mėn. 18 d.

Arūnas

ŽEMĒS IR KĪTO NEKILNOJAMOJO TURTO KADASTRO IR REGISTRO VALSTYBĒS ĪMONĒ

Pastato inventorinēs žinios

Forma Nr. 2

Adresas Sapēdri, Tīlts 2

Inventoriņa numurs		
Mēģ.	K.	Skl.
	53	2

Raide	Pastato paskirts	Statybos met.	Anksti sk.	Fondas
10 ² p	Līgumcē	1962	2	

Ed. Nr.	Konstruktyvni elementu pavadinimas	Konstruktyvni elementu aprasiss	Data			Data		
			Izgatavēts	Projektē	Valdības sp. izdevumi	Izgatavēts	Projektē	Valdības sp. izdevumi
1	Pamats	betons	5	30	1,50			
2	Sienas	plyta is laukos is nol. tūlums	13	15	4,55			
3	Pertvārs	plyta						
4	Stogas: Konstrukcijas Daļa	melnūnī	2	35	0,70			
5	Perdangmas	gelzbetons plāksnis	39	35	13,65			
6	Grindys	liusskaums, plyta is	9	-	-			
7	Langai	drūps paprastī medūnī	10					
8	Durys	medūnī paprastos						
9	Vidais santehnikas ir elektrois ierēgimai	c/s, raudūteikni, lūdnīc. elektro	10					
10	Apdailos darbai	paprasti	6					
11	Kiti darbai	ķeiptai betons ketrūmētānī	2	30	0,60			
Viso lēgm, sv.				X	21,00			
Pastato susīdēv. proc.					21%			

PASTATO CHARAKTERISTIKA

Data	Pastate yru			Vandentiek.										Stāgo plotas	Kapitālino remonto data		
	Rūssys	Pusstāis	Mansarda	Vandentiek.		Kanalizācija		Centr. apstīd.			Karstas vandro	Dūpis	Telefons			Radijs	Elektra
				Miesto	Vietinis	Miesto	Vietine	Grūpnes katlīnes	Vietnes katlīnes	Sīlūmīnī, ir SEC							
98. 11. 15	ye			ye		ye					ye		ye	ye		326	1997

PASTATO DAĻYS (PRIESTATAI IR KT.)

Data	Raide	Pavadinimas	Stat. metai	Pamatai	Sienas	Perdeng.	Stogas	Grindys	Langai ir durys	Apdailos darbai	Apsīdymas	Susīdēv. proc.
98. 11. 15	10 ² p	Lūmjs	1962	betons	plyta	gelzib.		betons	popr.	popr.		21

Pastato patalpų charakteristika	Data						Data						
	Butų skaičius	Kambarių sk.	Bendras plotas m ²	tame skaičiame			Butų skaičius	Kambarių sk.	Bendras plotas m ²	tame skaičiame			
				Gyvenamas plotas	Pagalbinis plotas	Pagalbinis plotas				Gyvenamas plotas	Pagalbinis plotas	Pagalbinis plotas	
Gyvenami butai													
tame skaičiame	1-uo kambariu												
	2-ju kambariu												
	3-ju kambariu												
	4-riu kambariu												
	5-ju kambariu												
Tame skaičiame butai	a) rūšiuose												
	b) pusrūšiuose												
Pagalbinių ir tech. patalp.													
<i>Rūšis</i> patalpos			53,56					53,56					
<i>Liponių</i> patalpos			330,17			163,74		166,43					
Viso			383,73			163,74		219,99					
Vandentiekis			330,17			163,74		166,43					
Kanalizacija			330,17			163,74		166,43					
Centrinis apšildymas			330,17			163,74		166,43					
t. sk. apšildymas iš SEC													
Karštas vanduo													
Dujos													
Butai su voniomis ar dušais													
Apšildomas plotas			330,17			163,74		166,43					

PASTATO IR JO DALIŲ KAINOJIMAS

Data	Raidė	Pavadinimas	Užs.	Plotas	Plotas m ²	Asfaltas	Tūris m ³	Kaminių ir lentelių Nr.	Vieneto kaina įvedus patalpas	Statybine verte Lt	Susidėjęs	Dabartinė verte Lt	Rinkos k.	Rinkos verte Lt
98.11.15	40 p	Liponių	JV.	JV.	256,6	7,06	1812	5.2	340,20	646442	21	486989		292193
	10 p	Rūšis	13,45	6,00	80,7	3,58	289	5.2	272,16	78654	21	62137		37282
		viso:			256,6		2101			695096		519126		329475

gaga 199 9 m. 02 mėn. 18 d.

Adelė Zabliene

Pastato patalpų charakteristika	Data					Data						
	Butų skaičius	Kambarių sk.	Bendras plotas m ²	Laimė skaičiuje			Butų skaičius	Kambarių sk.	Bendras plotas m ²	Laimė skaičiuje		
				Gyvenamasis plotas	Pagamindamasis plotas	Pagalbinis plotas				Gyvenamasis plotas	Pagamindamasis plotas	Pagalbinis plotas
Gyvenamieji butai												
laimė skaičiuje												
1-ino kambario												
2-ju kambarių												
3-ju kambarių												
4-rių kambarių												
5-rių kambarių												
Tamie skaičiuje butai a) rusuose												
b) pusiusuose												
Pagalbinių ir techn. patalp.												
<i>Rūnis</i> patalpos			90,33					90,33				
<i>Siemonių</i> patalpos			91,52	11,76				79,76				
Viso			181,85	11,76				170,09				
Vandentiekis			91,52	11,76				79,76				
Kanalizacija			91,52	11,76				79,76				
Centrinis apšildymas			91,52	11,76				79,76				
t. sk. apšildymas iš SEC												
Karštas vanduo												
Dujos												
Butai su voniomis ir dušais												
Apšildomas plotas			91,52	11,76				79,76				

PASTATO IR JO DALIŲ ĮKAINOJIMAS

Data	Rūšis	Pavadinimas	Ilgis	Plotas	Plotas m ²	Antsklis	Turis m ³	Kaminko ar lemnelės Nr.	Vieneto Laimė lyvėdus patalpas	Statybinė vertė Lt.	Susidėv. V.	Dabartinė vertė Lt.	Rinkos L.	Rinkos vertė Lt.
98. 11. 15	5B ² _p	<i>ritare</i>	ju.	ju.	69,0	6,36	439	5-8	196,93	218152		218152	260	130891
	5B ² _p	<i>Rūnis</i>	-4-	-4-	136,4	3,14	129	5-8	397,54	170545		170545		102327
		<i>nis</i>			69,0		868			388697		388697		233218

gaga 199 8 m. 02 mėn. 18 d.
Adelė Zabliienė
 S. J. sp., SL 432, 97
 Adelė Zabliienė

Pagrindinio pastato, jo dalių ir priestatų kadastro duomenys

Adresas	Gatvė, Nr.	TILTO	2
	Kaimas (miestelis)		
	Miestas	GARGŽDU MI.	
	Savivaldybė	KLAIPĖDŲ R.	

Pagrindinio pastato ir jo dalių kadastro duomenys

Kadastro duomenys	Kodas	Pagrindinis pastatas	Rūsysis (pusrūsis)	Pastogės patalpos
Duomenys užfiksuoti	X	2001 05 24	2001 05 24	
Pažymėjimas plane	X	GD4/p	P	
Paskirtis		GYDYMO	X	X
Pavadinimas	X	LIGONINĖ	X	X
Statybos metai	X	1997	1997	
Rekonstrukcijos metai	X	2001	-	
Baigtumas %	X	100	100	
Aukštų skaičius	X	4	X	X
Tūris m ³	X	19887	1228	
Bendras plotas m ²	X	4660.80	503.74	
Pamatai		BETONO BLOKŲ	X	X
Sienos		PLYTŲ MŪRAS		
Perdangos		G/LA PLOVĖČIŲ		
Stogo konstrukcija		SUTAPDINTA	X	X
Stogo danga		EMALINĖ DANGA	X	X
Išorės apdaila		TINKUOTA	TINKUOTA	
Pertvaros		PLYTŲ MŪRAS	PLYTŲ MŪRAS	
Grindys		PLYTELIS LINDOLEUHO	BETONO	
Langai		MEDINĖ	MEDINĖ	
Durys		MEDINĖS	MEDINĖS	
Vidaus apdaila		DAŽYTA	-	
Šildymas		C/S VIETINIS		
Vandentiekis		Miesto		
Kanalizacija		Miesto		
Dujos		-		
Karštas vanduo		Miesto		
Elektra		YRA		
Viryklė		-		

Viso pastato	
Bendras plotas m ²	4964.54
Baigtumas %	100
Užstatytas plotas m ²	1346
Tūris m ³	21115
Stogo plotas m ²	1480

Pagrindinio pastato dalių, priestatų kadastro duomenys

Kadastro duomenys	Priestatas		
Duomenys užfiksuoti			
Pažymėjimas plane			
Pavadinimas			
Statybos metai			
Rekonstrukcijos metai			
Baigtumas %			
Aukštų skaičius			
Tūris m ³			
Bendras plotas m ²			
Pamatai			
Sienos			
Perdangos			
Stogo konstrukcija			
Stogo danga			
Išorės apdaila			
Pertvaros			
Grindys			
Langai			
Durys			
Vidaus apdaila			

Kadastro duomenys			
Duomenys užfiksuoti			
Pažymėjimas plane			
Pavadinimas			
Statybos metai			
Rekonstrukcijos metai			
Baigtumas %			
Aukštų skaičius			
Tūris m ³			
Bendras plotas m ²			
Pamatai			
Sienos			
Perdangos			
Stogo konstrukcija			
Stogo danga			
Išorės apdaila			
Pertvaros			
Grindys			
Langai			
Durys			
Vidaus apdaila			

Užpildė M. Žilka 2001.06.20
(pareigos, parašas, v. pavardė, data)

Tikrino Laimutė Danilevičienė 2001.06.27.
(pareigos, parašas, v. pavardė, data)

Pastato patalpų charakteristika	Data						Data						
	Butų skaičius	Kambarių sk.	Bendras plotas, m ²	tame skaičiuje			Butų skaičius	Kambarių sk.	Bendras plotas, m ²	tame skaičiuje			
				Gyvenamas plotas	Pagrindinis plotas	Pagalbinis plotas				Gyvenamas plotas	Pagrindinis plotas	Pagalbinis plotas	
Gyvenami butai													
tame skaičiuje	1-no kambario												
	2-jų kambarių												
	3-jų kambarių												
	4-rių kambarių												
	5-ių kambarių												
Tame skaičiuje butai a) rūsiuose													
b) pusrūsiuose													
Pagalbinių ir techn. patalp.													
<i>Siponių</i> patalpos			788,79		339,05	449,74							
patalpos													
Viso			788,79		339,05	449,74							
Vandentiekis			788,79		339,05	449,74							
Kanalizacija			788,79		339,05	449,74							
Centrinis apšildymas			788,79		339,05	449,74							
t. sk. apšildymas iš ŠEC													
Karštas vanduo													
Dujos													
Butai su voniomis ar dušais													
Apšildomas plotas			788,79		339,05	449,74							

PASTATO IR JO DALIŲ ĮKAINOJIMAS

Data	Raidė	Pavadinimas	Ilgis	Plotis	Plotas m ²	Aukštis	Tūris m ³	Kaimiuko ir lentelės Nr.	Vieneto kaina įvedus patalpas	Statybinė vertė Lt	Susidėv. %	Dabartinė vertė Lt	Rinkos k.	Rinkos vertė Lt
98.11.15	7D ² _p	Siponių	14	34	476	15,11	2766	5.2	310,20	940993		940993		564596
		Rūšys	14	34	476	2,99	584	5.2	212,16	153498		153498		92099
		viso 7D ² _p :			476		3350			1094491		1094491		656695

199 9 m. 02 mėn. 18 d.
Adelė Zablitienė
 S. J. sp., SL 432, '97

Pastato inventorinēs žinios

Adresas Gajzēdai, Tilty 2

Inventoris numers		
Miestas	Kv.	Sk.
	33	2

Raide	Pastato paskirtis	Statybos meti	Aukštu sk.	Fundas							
80%	Īpašumnie	1998	4								
Iļ. Nr.	Konstruktyvniā elementu pavadināmas	Konstruktyvniā elementu aprasymā	Data			Data					
			Izgatavāšanas svoris	Susidēvējimo proc.	Vidutinis susidēvējimo proc.	Izgatavāšanas svoris	Susidēvējimo proc.	Vidutinis susidēvējimo proc.			
1.	Pamatai	betons bloki	4								
2.	Sienas	plyty is laukis u voh. stūkl.	25								
3.	Pertvaras			plyty tūkuoto							
4.	Stogas: Konstrukcijas Danga			rubinini danga							
5.	Perdengimas	g/b pohlstāis	17								
6.	Grindys	plytelis, linoleuma	10								
7.	Langai	divubi dāzjti	13								
8.	Durys	ispūclini dāzjti									
9.	Vidaus santehnikas ir elektros ierīgimai	c/s, vandentiekis, kanaliz.	13								
		elektra	5								
10.	Apdarbes darbi	peprasti	5								
11.	Kiti darbi	g/b kaptai	4								
Viso lygm. sv.					X	X					
Pastato susidēvēj. proc.											

PASTATO CHARAKTERISTIKA

Data	Pastate yra			Vandentiek.										Stogo platas	Kapitalinā remonta data		
	Rūpys	Pūstāis	Mansarda	Miestos		Viecinē		Centr. apšild.			Karsstas vārdno	Dujos	Telefons			Radijas	Elektra
				Miestos	Viecinē	Grupines katlines	Viecinē katlines	Siltummaiņi ir SEC									
98.11.15		gra		gra	gra				gra		gra	gra	gra			531	

PASTATO DALYS (PRIESTATAI IR KT.)

Data	Raide	Pavadināmas	Stat. metāi	Pamatai	Sienas	Perdeng.	Stogas	Grindys	Langai ir durys	Apdarbes darbi	Apšildymas	Susidēvēj. proc.
98.11.15	80%	Pūstāis	1998		plyty pohlstāis		-	plyta linoleum.	popr.	popr.	centr.	

Pastato patalpų charakteristika	Data						Data						
	Butų skaičius	Kambarių sk.	Bendras plotas m ²	tame skaičiuje			Butų skaičius	Kambarių sk.	Bendras plotas m ²	tame skaičiuje			
				Gyvenamas plotas	Pagrindinis plotas	Pagalbinis plotas				Gyvenamas plotas	Pagrindinis plotas	Pagalbinis plotas	
Gyvenami butai													
tame skaičiuje	1-no kambario												
	2-ųjų kambarių												
	3-ųjų kambarių												
	4-ųjų kambarių												
	5-ųjų kambarių												
Tame skaičiuje butai a) rūsiose													
b) pusrūsiose													
Pagalbinių ir tech. patalp.													
<i>Siųsimie</i> patalpos			2099,58		920,94	1178,64							
patalpos													
Viso			2099,58		920,94	1178,64							
Vandentiekis			2099,58		920,94	1178,64							
Kanalizacija			2099,58		920,94	1178,64							
Centrinis apšildymas			2099,58		920,94	1178,64							
t. sk. apšildymas iš ŠEC													
Karštas vanduo													
Dujos													
Butai su voniomis ar dušais													
Apšildomas plotas			2099,58		920,94	1178,64							

PASTATO IR JO DALIŲ ĮKAINOJIMAS

Data	Randė	Pavadinimas	Ilgis	Plotis	Plotas m ²	Aukštis	Tūris m ³	Kaimiško ir lemies Nr.	Vieneto kaina įvedus pataršas	Statybinė vertė Lt	Susidev. %	Dabartinė vertė Lt	Rinkos k.	Rinkos vertė Lt
98.11.15	80 ² _P	<i>Siųsimie</i>	sr.	sr.	482,4	16,81	8110	5-2	296,46	2404291		2404291		1442575
	"	<i>Plurūnis</i>	sr.	sr.	442,5	3,29	1460	5-2	237,16	346254		346254		207752
		<i>nto:</i>			482,4					2750545		2750545		1650327

sgovyl 1999 m. 02 mėn. 18 d.
Aras
 Adėlė Zabliškė

Inventāra data	Aukšts Nr.	Būve Nr.	Kambaru Nr.	Pārēji pavadījumi		Bendras nādingas plotas	Cēģeruma											
				parēji pakšritis	katu nādinguma		tame skaitītie						tame skaitītie		tame skaitītie		tame skaitītie	
1	2	3	4	5	6	7	8	9	10	11	12	13	14	15	16	17	18	19
98.11.15	1	1	11	-4-	0								10,69					
			12	-4-										16,23				
			13	-4-									10,55					
			14	-4-									12,00					
			15	-4-										11,93				
			16	-4-									12,68					
			17	-4-									11,15					
			18	-4-									11,86					
			19	-4-										10,95				
			20	-4-										4,18				
			21	-4-										2,61				
			22	-4-										16,91				
			23	-4-														
			24	-4-									10,74					
													7,21					
													121,43	99,36				
	2	2	1	-4-										9,93				
			2	-4-									11,04					
			3	-4-									12,08					
			4	-4-									0,75					
			5	-4-									0,97					
			6	-4-									0,97					

199) 9 m 12 dien. 25 j. Sudarē

J. J. J.

Patikrinājis: *A. Z.*

Bylos Nr. 75

Pagrindinio pastato 1D²/p vidaus plotų eksplikacija

pažymėjimas plane

Data	Aukšto Nr.	Patalpos pažymėjimas plane		Patalpų pavadinimas	Bendras plotas m ²	Gyvenamosios paskirties patalpa					Ne gyvenamosios paskirties patalpa			
		1 simbolis	2 simbolis			Naudingas plotas m ²	Gyvenamas plotas m ²	Iš to skaitčiaus	Pagalbinis naudingas plotas m ²	Pagalbinis nenaudingas plotas m ²	Rūšių (pustusių) plotas m ²	Garazų plotas m ²	Pagrindinis plotas m ²	Pagalbinis plotas m ²
1	2	3	4	5	6	7	8	9	10	11	12	13	14	15
2009.08.20	2	2	1	KORIDORUS	993									993
			2	KABINETAS	1410								1410	
			3	KABINETAS	996								996	
			7	LAKIAKAMARINIS	11.99								11.75	11.99
			8	KABINETAS	11.75								11.75	
			9	KABINETAS	18.86								18.86	
			13	KABINETAS	12.21								12.21	
			15	KABINETAS	4.06								4.06	
			18	KABINETAS	11.92								11.92	
			19	KABINETAS	12.05								12.05	
			20	KORIDORUS	32.47									32.47
			21	SAIDĖLIS	2.44									2.44
			22	KORIDORUS	12.22									12.22
			23	KABINETAS	10.48								10.48	
			24	LAKIAKAMARINIS	31.97									31.97
			25	KABINETAS	20.52								20.52	
			26	PRAUSYKLA	1.84									1.84
			27	THALETAS	1.65									1.65
			28	PRAUSYKLA	1.50									1.50
			29	THALETAS	1.59									1.59
			JŪSŪSŲ ŽALIKŠTO	233.51									12.591	107.60
			JŪSŪSŲ ŽERBUO	454.30									247.34	206.96
			JŪSŪSŲ RŪSIS	70.59										70.59
			JŪSŪSŲ 1D ² /p	524.89									247.34	277.55

Inventoria data	1	2	3	4	Patalpų pravaikymas		Gyvenamasis												
					5	6	Iš viso skaitinys							Iš viso skaitinys		Iš viso skaitinys		Iš viso skaitinys	
		Aukšto Nr.	Buto Nr.	Kambaryo Nr.	pasidaryti pastatytas	kitu namo daiktų	7	8	9	10	11	12	13	14	15	16	17	18	19
3811.15	1	1	1	7	Sipornivė	pažymėjimas								5,57					
				8	-4-	pagyventa								12,96					
				9	-4-	vidure								34,12					
				10	-7-	klonys								4,50					
				11	-4-	-4-								7,75					
				12	-11-	konstrukt.								12,78					
				13	-4-	-11-								2,78					
				14	-4-	gamtikinė								1,31					
				15	-4-	konstrukt.								1,61					
				16	-11-	gamtikinė								1,18					
				17	-4-	konstrukt.								1,13					
				18	-11-	kepiniai								11,75					
				19	-4-	konstrukt.								2,74					
				20	-4-	konstrukt.								22,84					
				21	-11-	ventilacija								42,29					
				22	-4-	gamtikinė								15,97					
						noro	1000	1000						130,94					
						1000	1000							95,23					

199 8 m. 12 mėn. 25 d. Sudarė

[Signature]

Patikrino *[Signature]*

Pastatų vidaus plotų eksplikacija

Adresas Gargėdai, Tiltas 2

PASTATO RAIDĖ <u>3D2</u>	Inventorinis numeris	
	Miestas <u>33</u>	Sklypas <u>2</u>

Inventor. data	Anksio Nr.	Būto Nr.	Kamberto Nr.	Paralipų pavadinimas		Bendras plotas	Cūvenimas											
				patalpių paskirtis	kamio naudojimo		gyvenamasis kamb. plotas	namų namas	techninės patalpos	neįvykinti patalpos	vestib. patalpos	pagalb. plotas	pagalb. plotas	pagalb. plotas	pagalb. plotas			
1	2	3	4	5	6	7	8	9	10	11	12	13	14	15	16	17	18	19
98.11.15	2	2	1	5	6	7												
					<u>konkordinis</u>													
			2		<u>kabinetas</u>									<u>8,84</u>				
			3		<u>-4-</u>								<u>7,01</u>					
			4		<u>-4-</u>								<u>10,30</u>					
			5		<u>-11-</u>									<u>13,70</u>				
			6		<u>-4-</u>									<u>5,26</u>				
			7		<u>-4-</u>								<u>15,49</u>					
			7a		<u>-4-</u>									<u>0,78</u>				
			8		<u>-4-</u>								<u>13,37</u>					
			9		<u>-4-</u>								<u>11,52</u>					
			10		<u>-4-</u>									<u>19,67</u>				
			11		<u>-4-</u>								<u>34,08</u>					
			12		<u>-4-</u>								<u>14,15</u>					
			13		<u>-4-</u>									<u>3,48</u>				
			14		<u>-4-</u>								<u>7,86</u>					
			15		<u>-4-</u>								<u>8,50</u>					
			16		<u>-4-</u>								<u>8,05</u>					
			17		<u>-4-</u>								<u>15,24</u>					

Pastatų vidaus plotų eksploikacija

PASTATO RAIDĖ	Inventorišis numeris
402	
Miestas	Kvartalas
	33
	Sklypas
	2

Adresas

Ganyžėdai, Tūto 2

Inventor. data	Ankšto Nr.	Būto Nr.	Kambentio Nr.	Patalpų pavadinimas		Bendras plotas	Gyvenamasis											
				pagalpij paskirtis	Kam naudojama		gyvenamųjų kambarių	naudingas namas	techninės patalpos	degyviena-ir mėsos	vestlo patalpos	13	14	15	16	17	18	19
98.11.15	Rūmų R	1	Rūmų	kondorinis			8	0	10	11	12	13	14	15	16	17	18	19
		2		sauciniai						11,71								
		3								9,90								
		4								10,65								
		5								7,53								
		6								6,70								
		7		kondorinis						4,38								
										2,69								
										53,57								
	1	1	1	nio rąstai:		53,57												
		2	2	siųsonių kondorinis										8,12				
		3	3	rašgyba										20,20				
		4	4	matavė:										8,93				
		5	5	palata									9,83					
		6	6	dūšas										2,74				
		7	7	tualetoas										1,32				
		8	8	-4-										1,48				
		9	9	prau rykai										1,35				
		10	10	kondorinis										17,11				
				palata									11,18					

Pastatų vidaus plotų eksploikacija

PASTATO RAIDĖ	40 ²	Inventoriavimo numeris	
Miestas	33	Kvartalas	Sklypas
			2

Adresas

Sagėdai, Tiltas 2

Inventor. data	Anksio Nr.	Būto Nr.	Kambaryo Nr.	Patalpų pavadinimas		Bendrasis namų plotas	Cūveniamas											
				patalpų paskirtis	kam naudojamą		gyvenamasis kambarys	koridoriai	laikymo patalpa	techninės patalpa	degyvėnų patalpa	vestibiulis	vestibiulis	pagalb. plotas	pagalb. plotas	pagalb. plotas	pagalb. plotas	
	2	3	4	5	6	7	8	9	10	11	12	13	14	15	16	17	18	19
98.11.15	2	2	10	Siporinė palata			11.25						11.25					
			11	-4-	-4-		11.64						11.64					
			12	-4-	-4-		11.53						11.53					
			13	-4-	sanitarinis apt. patalpa								11.12					
			14	-4-	tualeto								1.26					
			15	-4-	koridorius								6.30					
			16	-4-	kabinetas								12.40					
			17	-4-	koridorius								9.74					
					viso 2-ame aukšte: 159,02								100,69					
					viso 40 ² be rūsio: 330,17								163,74					
					bt viso 40 ² : 383,73					53,56			163,74					

Inventori data	Patalpų pavadinimas			Gyvenimas								tame skaitinyje		tame skaitinyje		tame skaitinyje			
	2	3	4	5	6	7	8	9	10	11	12	13	14	15	16	17	18	19	
	Aukšto Nr.	Buto Nr.	Kambarių Nr.	patalpų puskirtis	kam. naudojama	Bendras nau- dingas plotas	gyvenamų kambarių	naujingas negyve- namas	techninės patalpos	negyvena- mi rustai, pusrustai	verslo patalpos		pagrind. plotas	pagalb. plotas	pagrind. plotas	pagalb. plotas	pagrind. plotas	pagalb. plotas	
1																			
2																			
3																			
4																			
5																			
6																			
7																			
8																			
9																			
10																			
11																			
12																			
13																			
14																			
15																			
16																			
17																			
18																			
19																			

199 8 m. 12 mėn. 25 d. Sudarė

[Signature]
Salvinija Jagminienė

Patikrino *[Signature]*
Aigė Zagrėnė

Pastatų vidaus plotų eksploikacija

Adresas: Garvėdai, Tiltas 2

Inventor. data	Aukšto Nr.	Buto Nr.	Kambario Nr.	Patalpų pavadinimas		Bendras plotas	C gyvenamasis											
				pasalpy pasiskirstis	kam naudojama		gyvenamųjų kambarių	indings namas	technines patalpos	negyvenamieji patalpos	pagalb. plotas	pagalb. plotas	pagalb. plotas	pagalb. plotas				
							8	9	10	11	12	13	14	15	16	17	18	19
98.11.15	Rūp	R	1	Rūp	Koridorius					27,61								
			2	-4-	pyjel būv					9,81								
			3	-4-	patalpa					8,12								
			4	-4-	dukt. mūš. darymas					12,98								
			5	-4-	koridorius					6,60								
			6	-4-	koridori					2,85								
			7	-4-	seuelėlis					5,44								
			8	-4-	galvijstara					9,61								
			9	-4-	-4-					3,54								
			10	-4-	koridorius					3,17								
					viso rūpje:					90,33								
	1	1	1	Atitarnė	Koridorius									3,29				
			2	-4-	sanitar.									3,92				
			3	-4-	miestas									4,09				
			4	-4-	duktas									17,63				
			5	-4-	purposels													
			5	-4-	patalpa								11,76					
			6	-4-	koridorius													
					viso Atitarnė subje:								11,76	3,16				
													11,76	32,39				

PASTATO RAIDĖ: 502 p

Inventoriavimo numeris: 33

Miestas: 33

Sklypas: 2

Pastatų vidaus plotų eksploikacija

PASTATO RAIDĖ 601

Inventoriavimas numeris: 33

Miestas: Skarpas Sklypas: 2

Adresas: Sapėdai, Telto 2

Inventor. data	Aukšto Nr.	Bito Nr.	Kamberto Nr.	Patalpų pavadinimas		Bendras plotas	C gyvenamasis											
				patalpų paskirtis	kam. naudojimas		gyvenamųjų kambarių	naudingas kambarius	techninis patalpos	neįvyk. patalpos	neįvyk. mi. instab. patalpos	verslo patalpos	tame skaitėje		tame skaitėje			
1	2	3	4	5	6	7	8	9	10	11	12	13	14	15	16	17	18	19
98.11.15	Puorėnų P		7	Techninis	Techninis	303,74				258,58								
			2	-4-	-4-					22,76								
			3	-4-	-4-					22,40								
				giso pusrūmųje:		303,74				303,74								
	abolė 1 a.		1	Sąjoniui	reikielis									6,95				
			2	-4-	tualeto stalas									25,62				
			3	-4-	komidorius									4,52				
			4	-4-	-4-								16,13	32,15				
			5	-4-	kabinetas								19,89					
			6	-4-	-4-													
			7	-4-	dūris									5,06				
			8	-4-	kabinetas								16,79					
			9	-4-	komidorius									32,12				
			10	-4-	-4-									4,03				
			11	-4-	tualeto									1,21				
			12	-6-	prausyvis									2,51				
			13	-4-	-4-									2,53				
			14	-4-	tualeto									1,26				

Izveiduma dati	Pārbaudes numurs			Pārbaudes rezultāti		Izveiduma													
	1	2	3	4	5	6	Izveiduma						Izveiduma		Izveiduma		Izveiduma		
	Auksto Nr.	Buro Nr.	Kamburo Nr.	parbaudes problemas	konstatējumus	Bendras naidīgās platas	gyvenamā kambarin	naidīgās negyve- nāmas	techniskās patalpas	negyvena- mi tustā, pustustā	verslo patalpas	13	14	15	16	17	18	19	
98.11.15	10802	1	15	hipotēze	konstatējumus														
			16	-4-	reālvērtē									4,36					
			17	-4-	aktīvs									2,92					
			18	-4-	-4-									2,92					
			19	-4-	reālvērtē									5,93					
			20	-4-	katlietas								8,20						
			21	-4-	-4-								7,32						
			22	-4-	tualetes									1,50					
			23	-4-	maisyka									1,12					
			24	-11-	-4-									1,82					
			25	-4-	konkretizācija									5,23					
			26	-4-	katlietas														
			27	-4-	konkretizācija								37,25						
			28	-4-	katlietas								15,58						
			29	-4-	katlietas									21,72					
			30	-4-	acurācija									6,80					
			31	-4-	katlietas									18,61					
			32	-4-	konkretizācija									27,15					
			33	-4-	-4-									16,63					
			34	-4-	-4-									5,04					
			35	-4-	-4-									10,67					

199 8 m 12 men 25 d Sudarē

Salīdzinājuma

Patikrino

Arīde Zaidiņš

Pastatų vidaus plotų eksploikacija

PASTATO RAIDĖ: 60¹
 Inventorių numeris: 33
 kvartalas: 2
 sklypas: 2

Adresas: Sargėdai, Tiltas 2

Inventor. data	Ankšto Nr.	Būto Nr.	Kambario Nr.	Patalpų pavadinimas		Bendras plotas	Civiltinis								Apyrominė			
				patalpų paskirtis	kam. naudojama		gyvenamųjų kambarių	laikymo	techninės patalpos	ne gyvenamieji	vestibiulio	vestibiulio	vestibiulio	pagalbinis plotas	pagalbinis plotas	pagalbinis plotas	pagalbinis plotas	pagalbinis plotas
	2	3	4	5	6	7	8	9	10	11	12	13	14	15	16	17	18	19
98.11.15	colod a	1	36	apjoniui	konidorius								36.05	9.40				
			37	-1-	spozta, saulė									37.12				
			38	-1-	konidorius									2.44				
			39	-1-	prauzyska									2.91				
			40	-1-	tualetas									10.60				
			41	-1-	saulelis									2.22				
			42	-1-	tualetas									1.86				
			43	-1-	prauzyska									8.80				
			44	-1-	saulelis									3.78				
			45	-1-	-1-									8.58				
			46	-1-	-1-									73.11				
			47	-1-	ventil. kamara									34.78				
			48	-1-	konidor.									18.56				
			49	-1-	kepinotas									17.40				
			50	-1-	-1-									16.60				
			51	-1-	vestibulius									17.49				
			52	-1-	-1-									8.30				
			53	-1-	saulelis													

Išvairto data	Patalpų pavadinimas			Cūvenimas													Iš viso			
	1	2	3	4	5	6	7	8	9	10	11	12	13	14	15	16	17	18	19	
	Aukšto Nr.	Buto Nr.	Kambarių Nr.	pagalpinis pokštinis	kam. namo gama	Bendras namo dangas plotas	gyvenamajam kambariui	namo dangas nėgyvenamam	techninės patalpos	nėgyvenamajam rustai, pušrusiai	verslo patalpos			pagrind. plotas	pagalbinis plotas	pagrind. plotas	pagalbinis plotas	pagrind. plotas	pagalbinis plotas	
98.11.15	1000	1	1	54	55	54								9,19						
				54	55	54									30,61					
				56	57	58									37,07					
				57	58	59									19,38					
				60	61	62									7,60					
				61	62	63									6,52					
				62	63	64									6,57					
				63	64	65									20,18					
				64	65	66									7,54					
				65	66	67									6,21					
				66	67	68									1,74					
				67	68	69									6,21					
				68	69	70									9,35					
				69	70	71									10,43					
				70	71	72									50,47					
				71	72	73									13,38					
				72	73	74									7,88					
				73	74										6,72					
				74											9,87					
															11,98					
															27,74					
															59,07					

190 m. 12 mėn. 25 d.

Sudarė

[Signature]

Patikrinimo

[Signature]

Pastatų vidaus plotų eksploikacija

Adresas Sapėdai, Tėto 2

PASTATO RAIDĖ <u>607</u>	Inventoriavimas numeris	
	Miestas	Sklypas
	Kvartalas <u>33</u>	<u>2</u>

Inventor. data	Anksto Nr.	Būto Nr.	Kamberto Nr.	Patalpų pavadinimas		Bendras tarp durų plotas	Gyvenamas											
				patalpų paskirtis	kam naudojama		gyvenamųjų kambarių	namų	techninės patalpos	negyvenamieji pusrstai	verslo patalpos	pagalbiniai plotai	pagalbiniai plotai	pagalbiniai plotai	pagalbiniai plotai			
1	2	3	4	5	6	7	8	9	10	11	12	13	14	15	16	17	18	19
99.11.19	2	3	7	Sapėdai	kabinetas								11,82					
2001.05.24			2	-4-	saucinė									8,36				
			3	-4-	holas									41,72				
			4	-4-	kabinetas								17,73					
			5	-4-	konktorius									22,00				
			6	-4-	konktorius									10,03				
			7	-4-	kabinetas								9,68					
			8	-4-	-4-								20,54					
			9	-11-	dūšas									2,00				
			10	-11-	konktorius									18,11				
			11	-11-	saucinė									10,24				
			12	-11-	perso nelu patalpė									9,43				
			13	-12	-12									7,70				
			14	-11-	saucinė									14,83				
			15	-11-	kabinetas								17,21					
			16	-4-	-12								17,73					
			17	-12	ritinė													
			18	-12	reljefas									15,04				

Inventar data	Aukšto Nr.	Buto Nr.	Kambariu Nr.	Patalpų pavadinimas		Bendras nardingas plotas	Covenermas						Dygo vių		tame skėčiūje		tame skėčiūje		tame skėčiūje	
				pošilpn	kam nardipjunt		gyvenamų kambariu	nardingas negyvenamais	technines patalpos	negyvenamū rūšiai, pūstūsiū	verslo patalpos	pagrind. plotas	pagalb. plotas	pagrind. plotas	pagalb. plotas	pagrind. plotas	pagalb. plotas			
98.11.15	2	3	19	5	0	7	8	9	10	11	12	13	14	15	16	17	18	19		
			20	-4-	0								15,94	81,78						
			21	-4-	0									2,84						
			22	-4-	0									3,71						
			23	-4-	0								13,06							
			24	-4-	0								14,11							
			25	-4-	0									2,34						
			26	-4-	0									2,48						
			27	-4-	0									1,39						
			28	-4-	0								29,05							
			29	-4-	0									1,52						
			30	-4-	0									7,36						
			31	-4-	0									2,64						
			32	-4-	0									3,52						
			33	-4-	0									1,85						
			34	-4-	0									2,60						
			35	-4-	0									5,59						
			36	-4-	0									7,33						
			37	-4-	0									17,41						
			38	-4-	0								18,54							
			39	-4-	0								30,61							

190 8 m 12 mėn. 25 d. Sudarė

gpaol

Patikrino

Q. M. M.

Salvinija Jagminienė

Pastatų vidaus plotų eksplikacija

PASTATO RAIDĖ:	60 ⁴	Inventoriinis numeris	Miestas	Kvartalas	SKYPAŠ
				33	2

Adresas: Savėdai, Tiltas 2

Inventor. data	Anksio Nr.	Bito Nr.	Kambario Nr.	Patalpų pavadinimas		Bendras plotas	Cūvenimas											
				paralpij paskirtis	kam naudojama		gyvenamų kambarių	randings namis	technines patalpas	neįvyvinti mstai	vestlo patalpos	pagalbi. plotas	14	15	pagalbi. plotas	pagalbi. plotas	pagalbi. plotas	
	2	3	4	5	0	7	8	9	10	11	12	13	14	15	16	17	18	19
98.11.15	2	3	40	Sijonių tualeto										1,69				
			41	konidoriai										3,83				
			42	- " -										15,74				
			43	tualeto										9,62				
			44	- " -										13,55				
			45	- " -	konidoriai									27,24				
			46	- " -	- " -									1,13				
			47	- " -	tualeto									1,80				
			48	- " -	palata								28,50					
			49	- " -	- " -								15,35					
			50	- " -	tualeto									2,33				
			51	- " -	konidoriai									2,76				
			52	- " -	tualeto									5,87				
			53	- " -	duoni									2,72				
			54	- " -	personalo patalpa									6,88				
			55	- " -	konidoriai									60,17				
			56	- " -	- " -									3,83				
			57	- " -	tualeto									1,90				

Pastatų vidaus plotų eksploikacija

Adresas Ganyžiai, Tėto 2

Inventor. data	Ankšto Nr.	Bito Nr.	Kamberto Nr.	Inventoris numeris			Bendrai namo plotas	Civiltiniai								Suporinė				
				Miestas	Kvartalas	Sklypas		grynamųjų kambarių	namų - sandėlių	techninės patalpos	negyvenamieji pastatai	vestibulio patalpos	pagalb. plotas	pagalb. plotas	pagalb. plotas	pagalb. plotas	pagalb. plotas	pagalb. plotas		
							7	8	9	10	11	12	13	14	15	16	17	18	19	
98.11.15	2	3	4	5	6	0														
	2	3	5	Suporinė	konditorius										11,90					
				-11-	tualeto										1,76					
				-	palata									30,44						
				-11-	-11-									26,61						
				-11-	tualeto										1,76					
				-11-	konditorius										5,38					
				gino 2-ame aukšte:	140,26									85,51	54,75					
	3	4	1	Suporinė	konditorius										41,75					
				-4-	labirietis									19,41						
				-11-	-11-									9,46						
				-11-	-11-									19,00						
				-11-	-11-									11,82						
				-11-	konditorius										3,09					
				-11-	sanctis										1,49					
				-11-	konditorius										1,58					
				-11-	labirietis									10,80						
				-11-	-11-									16,84						
				gino 3-ame aukšte:	141,77									37,33	53,84					

Pastatų vidaus plotų eksplikacija

PASTATO RAIDĖ 804 Miestas 33 Kvarčialas 2 Sklypas 2

Adresas Gargždai, Tiltas 2

Inventor. data	Aukšto Nr.	Buto Nr.	Kambaryo Nr.	Patalpų pavadinimas		Bendras tūris	Gyvenamas											
				patalpų paskirtis	kam. naudojimas		gyvenamųjų kambarių	randingas namas	techninės patalpos	neįvyvinti nišai	vestulės	verslo patalpos	tame skaičiuje		tame skaičiuje			
1	2	3	4	5	6	7	8	9	10	11	12	13	14	15	16	17	18	19
58.11.15	lobot 2	1	18	Siponių loviatorius										17,28				
			19	-1- kabinetas									17,25					
			20	-4- vestulinė									17,73					
			21	-4- senelėlis									16,72	2,30				
			22	-1- kabinetas									16,59					
			23	-4- senelėlis									18,46					
			24	-4- kabinetas									32,78					
			25	-4- -4-									15,51					
			26	-4- -4-									15,37					
			27	-4- -4-									6,04					
			28	-4- koridorius									238,78	138,30				
			29	-4- kabinetas									2,69					
				viso visok. a. i.									12,55					
		1	2	Siponių loviatorius									26,21					
			2	-1- tualetas									3,74					
			3	-4- palata														
			4	-4- -4-														
			5	-4- loviator.														

Pastatų vidaus plotų eksploikacija

PASTATO RAIDĖ: 8D¹/₅

Inventoriavimo numeris	Kvartalas	Sklypas
Miestas	33	2

Adresas

Sąjėdai, Tiltas 2

Inventor. data	Aukšto Nr.	Būsto Nr.	Patalpų pavadinimas			Bendrasis plotas	Gyvenamas										Apsoniui			
			patalpų paskirtis	komu naudojamas	tame skaitėje					tame skaitėje					tame skaitėje		tame skaitėje			
					gyvenamajam kambariui		indingsis namas	technines patalpas	neįvykdyti darbai	vestibiulis	verslo patalpa	pagalbinis plotas	pagalbinis plotas	pagalbinis plotas	pagalbinis plotas	pagalbinis plotas	pagalbinis plotas			
1	2	3	4	5	6	7	8	9	10	11	12	13	14	15	16	17	18	19		
98.11.15	1	2	27	Apsoniui	palata								14,00							
			28	-4-	koridorius									2,34						
			29	-4-	tualeto									2,18						
			30	-4-	-4-									1,85						
			31	-4-	koridorius									4,55						
			32	-4-	palata								24,56							
			33	-4-	-4-								11,04							
			34	-4-	koridorius									2,64						
			35	-4-	tualeto									2,12						
			36	-4-	-4-									2,13						
			37	-1-	komoda									2,60						
			38	-4-	palata								14,19							
					viso kambe aukštė:	316,55								185,81						
	2	3	1	Apsoniui	koridorius									29,18						
			2	-4-	-4-									23,63						
			3	-4-	-4-									37,76						
			4	-4-	-4-									3,86						
			5	-4-	tualeto									1,62						

Inventori data	Paradzi pavadinimas			Gyvenamasis							Iš viso								
	1	2	3	4	5	6	7	8	9	10	11	12	13	14	15	16	17	18	19
	Antsto Nr	Būto Nr	Kamburių Nr	patalpų paskirtis	kam. namdaroms	Bendrasis ma- dingas plotas	gyvenamųjų kamburių	maidingas negyvenamasis	techninės patalpos	negyvenam. mūm. instal. pusrūsiai	verslo patalpos	pagalind. plotas	pagalb. plotas	pagalind. plotas	pagalb. plotas	pagalind. plotas	pagalb. plotas	pagalind. plotas	
98.11.15	2	3	1	gyvenamieji	relektai							29,26							
			7	-4-	kabinetas							14,25							
			8	-4-	prekyklinė							1,68							
			9	-4-	konidinys							2,38							
			10	-4-	-4-							44,53							
			11	-4-	-11							3,15							
			12	-4-	dušas							3,20							
			13	-4-	kabinetas							11,54							
			14	-4-	dušas							16,73							
			15	-4-	Tuščetas							1,64							
			16	-4-	nuovyrklė							3,35							
			17	-4-	gamin							11,94							
			18	-4-	konidinys							20,89							
			19	-4-	-4-							16,00							
			20	-4-	kešni vestas							11,72							
			21	-4-	realyklinė							24,42							
			22	-4-	konidinys							3,93							
			23	-4-	tualeto							1,64							
			24	-4-	-4-							2,24							
			25	-1-	konidinys							2,42							
			26	-4-	mitavė							14,01							

100 8 m.

12

PNV

25 J

Sudarė

Patikrino

Salvyda Jurgaitienė

Adelė Zabarauskė

Pastatų vidaus plotų eksplikacija

PASTATO RAIDĖ 804

Inventorių numeris

Miestas

Kvartalas

SKAPAS

2

33

Adresas

Ganyzdai, Tiltas 2

Inventor. data	Aukšto Nr.	Buto Nr.	Kambaryo Nr.	Paralpi pavadinimas		Bendrasis plotas	C gyvenamasis												
				patalpų paskirtis	kaimi naudojama		tame skaičiujame												
							gyvenamųjų kambarių	vandeningas kambaris	techninės patalpos	neįvykdomi mirtiniai	verslo patalpos	pagalb. plotas	pagalb. plotas	pagalb. plotas	pagalb. plotas	pagalb. plotas			
	1	2	3	4	5	6	7	8	9	10	11	12	13	14	15	16	17	18	19
98.11.15	2	3	24		Suveniu palata									14,15					
			28		vonidornis										2,11				
			29		tualeto										2,29				
			30		-										1,88				
			31		vonidornis										4,91				
			32		palata									23,90					
			33		-									14,38					
			34		vonidornis											2,63			
			35		tualeto										2,23				
			36		-										2,04				
			37		vonidornis										2,58				
			38		palata									14,17					
					11no 2raue a.:	374,98								16,79	214,19				
	3	4	1		Suveniu vonidornis										7,35				
			2		vonidornis										7,15				
			3		palata										8,54				
			4		-									7,77					
			5		tualeto									8,90					

Pastatų vidaus plotų eksploikacija

Adresas Sapėdai, Tiltė 2

PASTATO RAIDĖ	Inventorių numeris		
	Miestas	Kvartalas	Sklypas
	8D ⁴	33	2

Inventor. data	Anksio Nr.	Bito Nr.	Kambario Nr.	Patalpų pavadinimas			Bentras plotas	Gyvenamas										
				patalpų paskirtis	kam naudojami			gyvenamų kambarių	bandingos negyvenamų	techninis patalpos	negyvenamų	pristat. patalpos	verlo patalpos	pagalb. plotas	pagalb. plotas	pagalb. plotas	pagalb. plotas	pagalb. plotas
08.11.15	3	4	27	5	6	7	8	9	10	11	12	13	14	15	16	17	18	19
					Siponinė komiroriai									15,30				
			28	-4-	narkozinė								15,13					
			29	-4-	kebutai								18,12					
	4	5	1		nro 3-ame a.:	384,64							217,13	167,51				
					Siponinė									245,73				
					nro 4-ame a.:	215,73								245,73				
					55 nro 8D ⁴ p:	1099,58							920,94	1178,64				

Pastatų vidaus plotų eksploikacija

Adresas: *Sangėdai, Tiltas*

PASTATO RAIDĖ	Inventorių numeris	
	Miestas	Sklypas
<i>9A1P</i>	Kvartalas	<i>2</i>
	<i>33</i>	

Inventor. data	Aukšto Nr.	Būsto Nr.	Kamberto Nr.	Patalpų pavadinimas		bendrasis nam. plotas	Civelinis plotas												
				patalpų paskirtis	kam naudojami		tame skaičiuje												
							gyvenam. kamb. plotas	namų negyv. namų plotas	technines patalpas	negyven. m. plotas	pusstid. patalpas	verslo patalpos	tame skaičiuje		tame skaičiuje				
1	2	3	4	5	6	7	8	9	10	11	12	13	14	15	16	17	18	19	
98.11.15	1	1	1		<i>patalpa su techn. įr.</i>									<i>12,08</i>					
			2		<i>-4-</i>									<i>6,17</i>					
			3		<i>-4-</i>									<i>11,38</i>					
			4		<i>-4-</i>									<i>6,64</i>					
					<i>mano SHP:</i>	<i>36,57</i>								<i>36,57</i>					

Pastatų vidaus plotų eksploikacija

PASTATO RAIDĖ: 10M4

Adresas: Savėdai, Tiltas 2

Inventoriuoties numeris		
Miestas	Kvartalas	Sklypas
	33	2

Inventor. data	Anksio Nr.	Buto Nr.	Kamberto Nr.	Patalpų pavadinimas		Kam. naudojama	Kamberto plotas	Civelinis										
				patalpų paskirtis	kam. naudojama			Iame skaitėje				Iame skaitėje						
								namų namas	technines patalpos	negyvenamasis	reparacinis	vestibulio	pagalb. plotas	pagalb. plotas	pagalb. plotas			
1	2	3	4	5	6	7	8	9	10	11	12	13	14	15	16	17	18	19
98.11.15	1	1	1	Trenuozinis	Trenuozinis								9,90					
			2	-1-	-1-								9,90					
			3	-4-	-4-								14,10					
			4	-0-	-0-								25,90					
						1120:	56,40						56,40					

